1 OF 5
300
100%
SenSei
100%

STORY & ART

FRANK MILLER

COLOR

LYNN VARLEY

LOGO DESIGN

STEVE MILLER
& CYNTHIA JOHNSON

PUBLICATION DESIGN

MARK COX

EDITOR

DIANA SCHUTZ

100% SenSei

CHAPTER ONE: HONOR

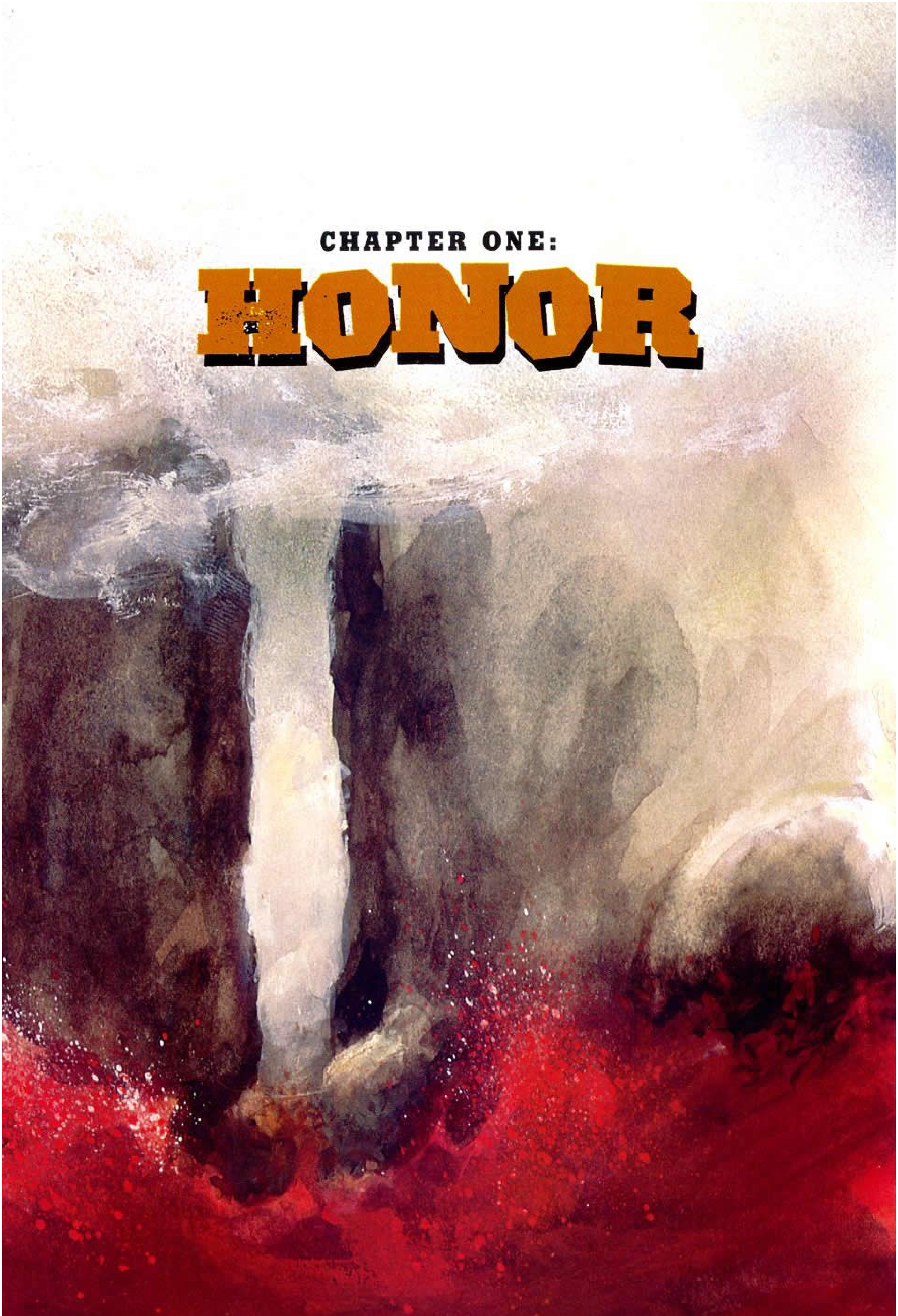

YÜRÜYORUZ !

GÜZEL LAKONIA'DAN...
...KUTSAL SPARTA'DAN...
...YÜRÜ YORUZ !

ONUR İÇİN...
...ŞAN VE ŞÖHRET İÇİN...
...YÜRÜYORUZ.

480 B.C.

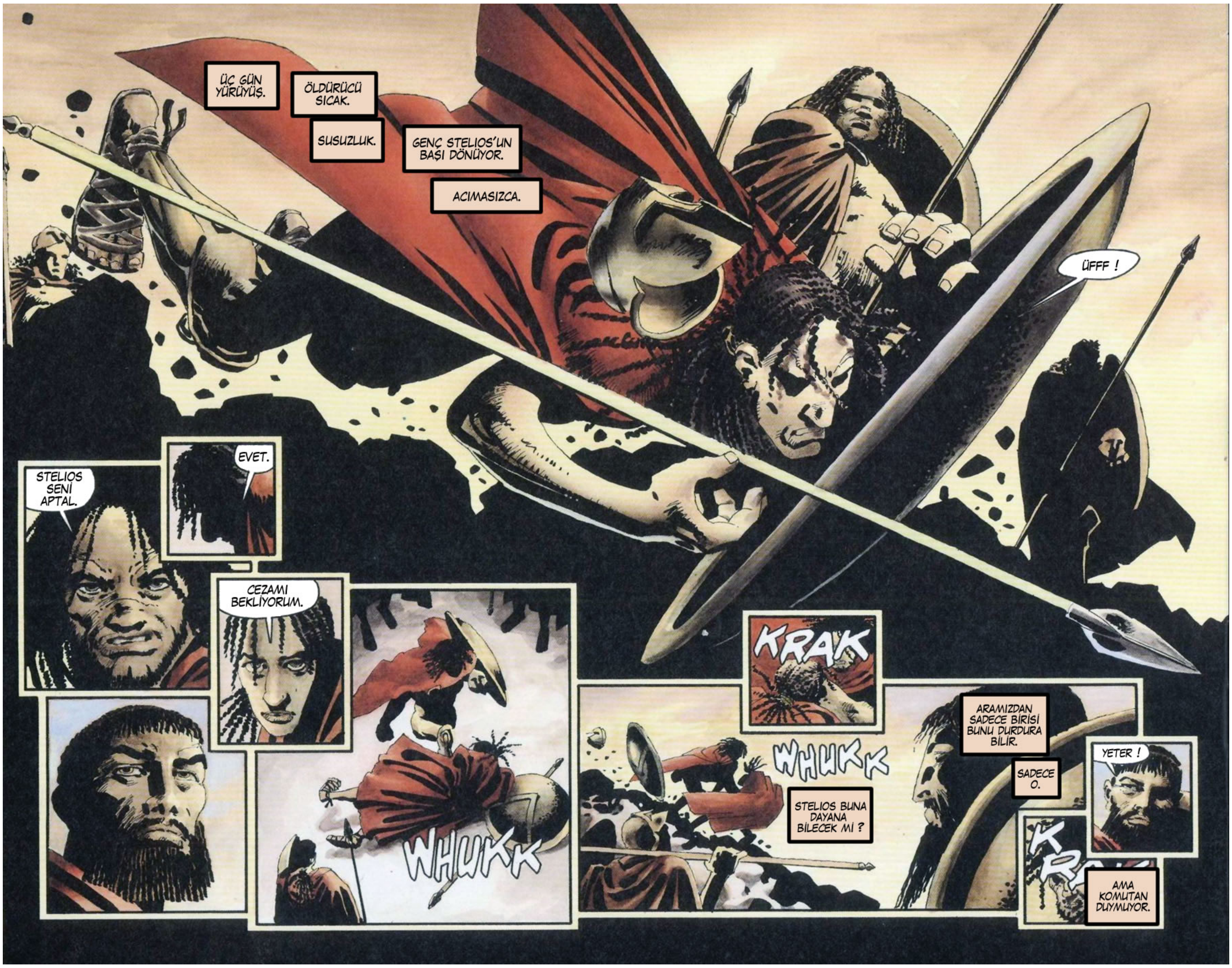
ÜÇ GÜN YÜRÜYÜŞ.
ÖLDÜRÜCÜ SICAK.
SUSUZLUK.
GENÇ STELIOS'UN BAŞI DÖNÜYOR.
ACIMASIZCA.
ÜFFF !
STELIOS SENİ APTAL.
EVET.
CEZAMI BEKLİYORUM.
WHUKK
KRAK
WHUKK
STELIOS BUNA DAYANA BİLECEK Mİ ?
ARAMIZDAN SADECE BİRİSİ BUNU DURDURA BİLİR.
SADECE O.
YETER !
KRAK
AMA KOMUTAN DUYMUYOR.

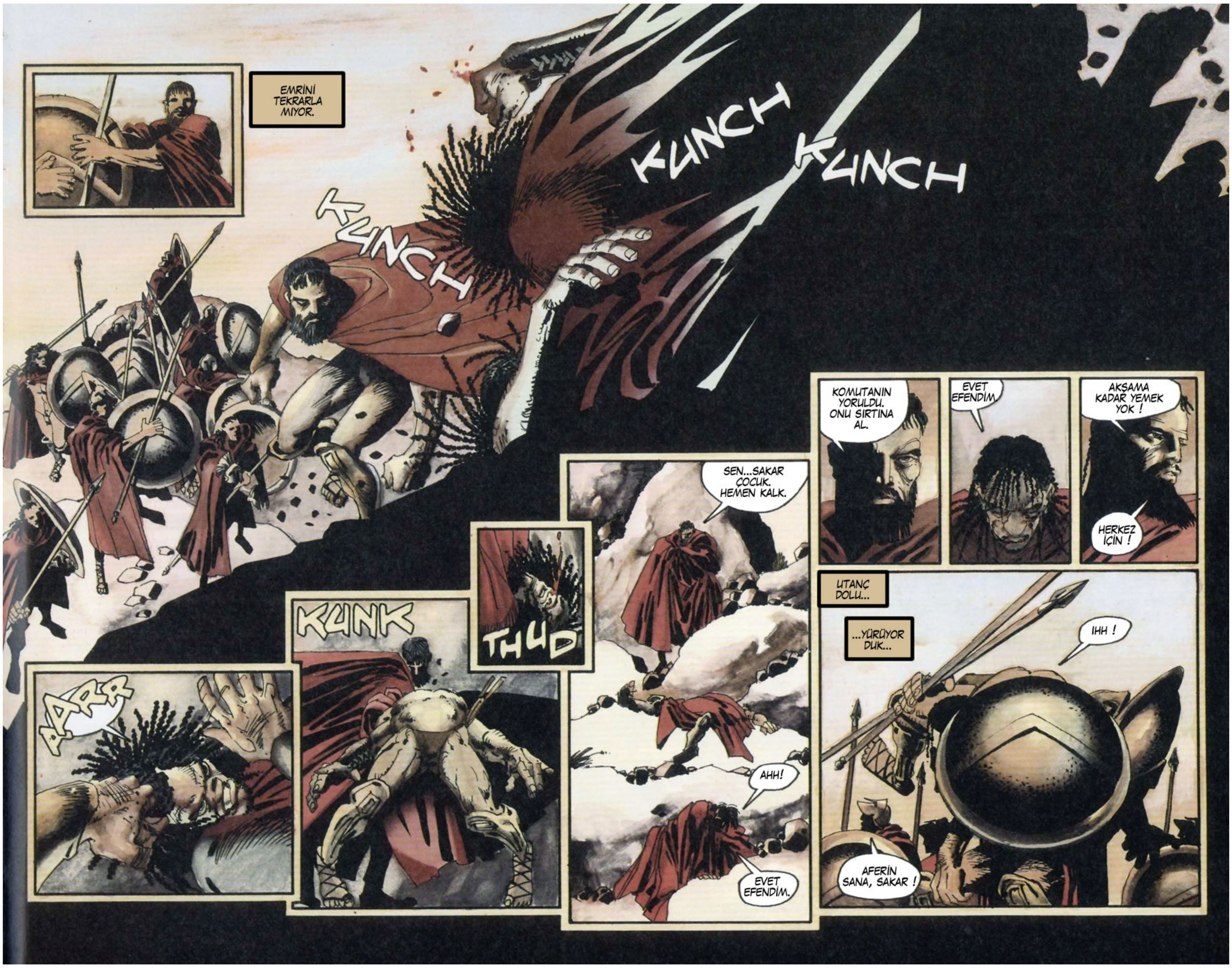
EMRİNİ TEKRARLA MIYOR.
KUNCH
KUNCH
KUNCH
AARR
KUNK
THUD
SEN...SAKAR ÇOCUK. HEMEN KALK.
AHH!
EVET EFENDİM.
KOMUTANIN YORULDU. ONU SIRTINA AL.
EVET EFENDİM
AKŞAMA KADAR YEMEK YOK !
HERKEZ İÇİN !
UTANÇ DOLU...
...YÜRÜYOR DUK...
IHH !
AFERİN SANA, SAKAR !

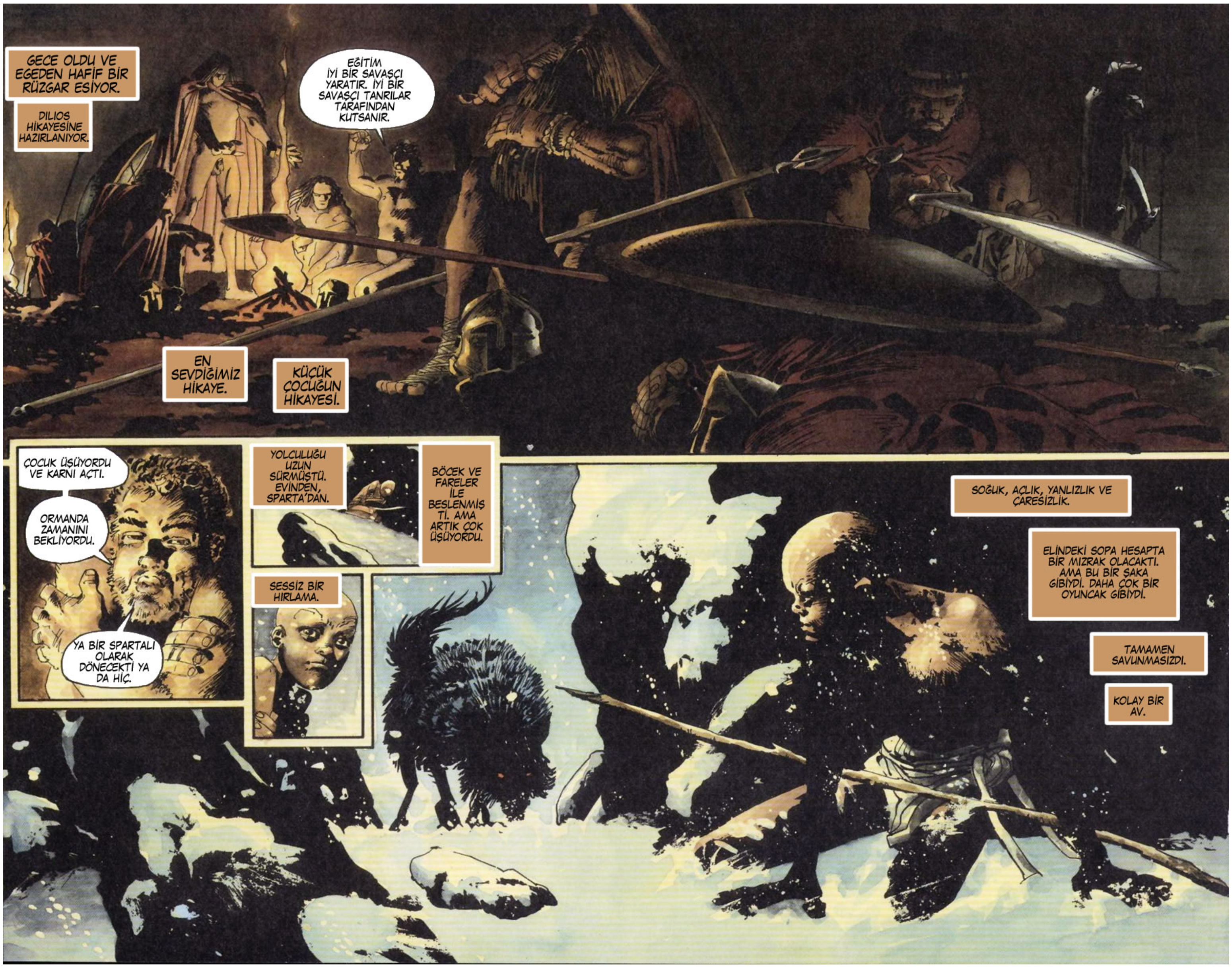
GECE OLDU VE EGEDEN HAFİF BİR RÜZGAR ESİYOR.
DILIOS HİKAYESİNE HAZIRLANIYOR.
EĞİTİM İYİ BİR SAVAŞÇI YARATIR. İYİ BİR SAVAŞÇI TANRILAR TARAFINDAN KUTSANIR.
EN SEVDİĞİMİZ HİKAYE.
KÜÇÜK ÇOCUĞUN HİKAYESİ.
ÇOCUK ÜŞÜYORDU VE KARNI AÇTI.
ORMANDA ZAMANINI BEKLİYORDU.
YA BİR SPARTALI OLARAK DÖNECEKTİ YA DA HİÇ.
YOLCULUĞU UZUN SÜRMÜŞTÜ. EVİNDEN, SPARTA'DAN.
BÖCEK VE FARELER İLE BESLENMİŞ Tİ. AMA ARTIK ÇOK ÜŞÜYORDU.
SESSİZ BİR HIRLAMA.
SOĞUK, AÇLIK, YANLIZLIK VE ÇARESİZLİK.
ELİNDEKİ SOPA HESAPTA BİR MIZRAK OLACAKTI. AMA BU BİR ŞAKA GİBİYDİ. DAHA ÇOK BİR OYUNCAK GİBİYDİ.
TAMAMEN SAVUNMASIZDI.
KOLAY BİR AV.

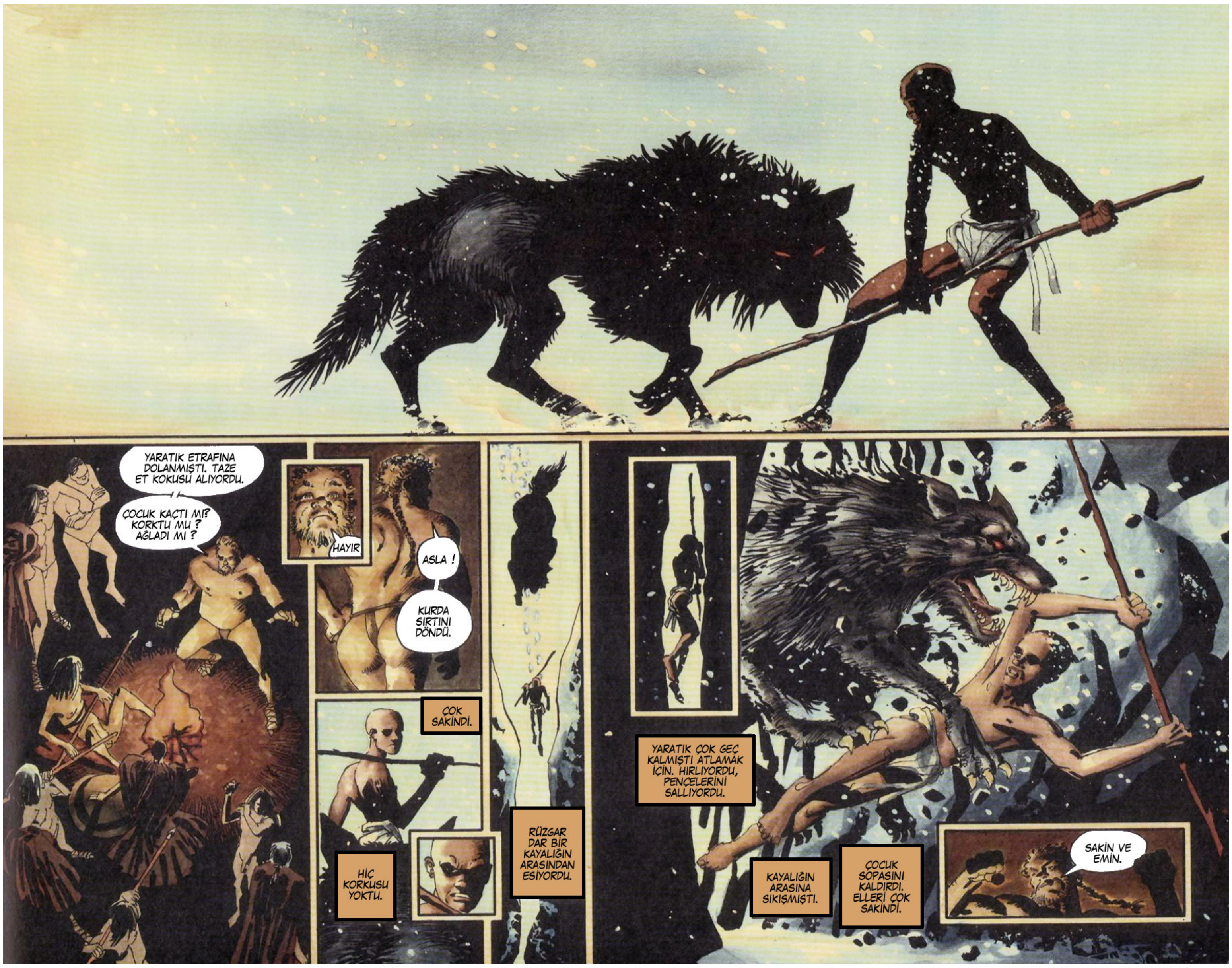

YARATIK ETRAFINA DOLANMIŞTI. TAZE ET KOKUSU ALIYORDU.
ÇOCUK KAÇTI MI? KORKTU MU ? AĞLADI MI ?
HAYIR
ASLA !
KURDA SIRTINI DÖNDÜ.
ÇOK SAKİNDİ.
HİÇ KORKUSU YOKTU.
RÜZGAR DAR BİR KAYALIĞIN ARASINDAN ESİYORDU.
YARATIK ÇOK GEÇ KALMIŞTI ATLAMAK İÇİN. HIRLIYORDU, PENÇELERİNİ SALLIYORDU.
KAYALIĞIN ARASINA SIKIŞMIŞTI.
ÇOCUK SOPASINI KALDIRDI. ELLERİ ÇOK SAKİNDİ.
SAKİN VE EMİN.

VE BÖYLECE, ÖLÜ SANILAN ÇOCUK, BİR...
...KRAL OLARAK GERİ DÖNDÜ.
BİZİM KRALIMIZ.
HMM ?
LEONIDAS !
LEONIDAS!
GÜRÜLTÜ YAPMAYIN.
UYUMAYA ÇALIŞIN.

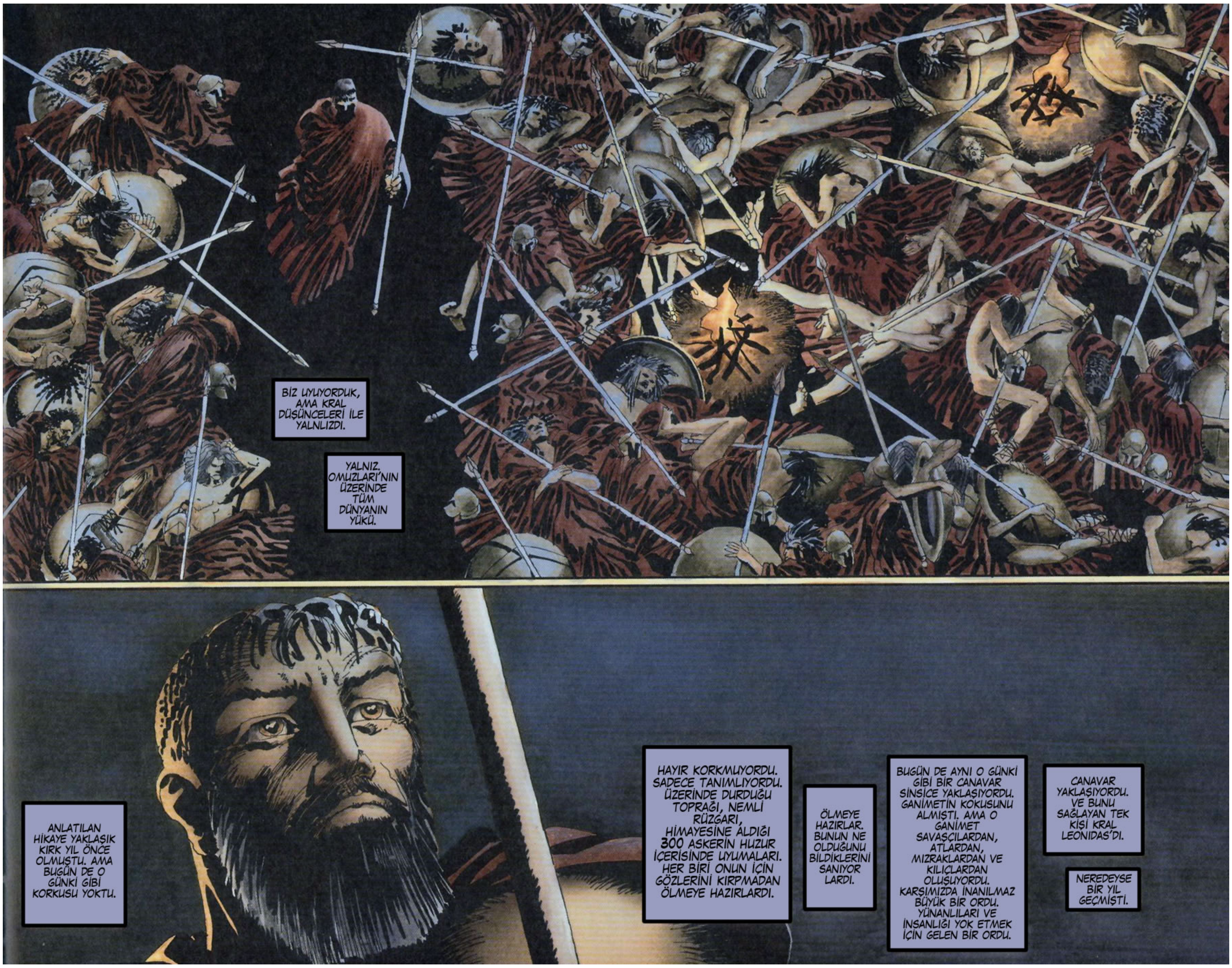
BİZ UYUYORDUK, AMA KRAL DÜŞÜNCELERİ İLE YALNIZDI.
YALNIZ. OMUZLARI'NIN ÜZERİNDE TÜM DÜNYANIN YÜKÜ.
ANLATILAN HİKAYE YAKLAŞIK KIRK YIL ÖNCE OLMUŞTU. AMA BUGÜN DE O GÜNKİ GİBİ KORKUSU YOKTU.
HAYIR KORKMUYORDU. SADECE TANIMLIYORDU. ÜZERİNDE DURDUĞU TOPRAĞI, NEMLİ RÜZGARI, HİMAYESİNE ALDIĞI 300 ASKERİN HUZUR İÇERİSİNDE UYUMALARI. HER BİRİ ONUN İÇİN GÖZLERİNİ KIRPMADAN ÖLMEYE HAZIRLARDI.
ÖLMEYE HAZIRLAR. BUNUN NE OLDUĞUNU BİLDİKLERİNİ SANIYOR LARDI.
BUGÜN DE AYNI O GÜNKİ GİBİ BİR CANAVAR SİNSİCE YAKLAŞIYORDU. GANİMETİN KOKUSUNU ALMIŞTI. AMA O GANİMET SAVAŞÇILARDAN, ATLARDAN, MIZRAKLARDAN VE KILIÇLARDAN OLUŞUYORDU. KARŞIMIZDA İNANILMAZ BÜYÜK BİR ORDU. YÜNANLILARI VE İNSANLIĞI YOK ETMEK İÇİN GELEN BİR ORDU.
CANAVAR YAKLAŞIYORDU. VE BUNU SAĞLAYAN TEK KİŞİ KRAL LEONIDAS'DI.
NEREDEYSE BİR YIL GEÇMİŞTİ.

BİR SENE ÖNCE.
SPARTA.
İSTENMEYEN ZİYARETCİLER
BENİ KRALINIZA GÖTÜRÜN.
YÜCE XERXES'DEN HABERLERİM VAR.
KRALIMIZ ÇOK MEŞGUL BİRİDİR.
VE KOKUYA KARŞI ÇOK DUYARLIDIR. ÖNCE YIKANMAK İSTERMİSİN, PERSLİ ?
KADINLARIMIZDA SENİN HOŞLANACAĞIN BİR KOKU VARDIR.
AZAMETİNİZ ÖLÜMÜNÜZ OLABİLİR.
KORKUN ! SPARTA KÜLLER İÇERİSİNDE YANACAK. SADECE KRAL LEONIDAS'IN SÖZÜ BUNU ENGELLER.
SANIRIM BU CİDDİ. KRALA GİDELİM.
HAKLISIN. SPARTA İÇİN MİSAFİRPERLER DEĞİL DEMESİNLER.

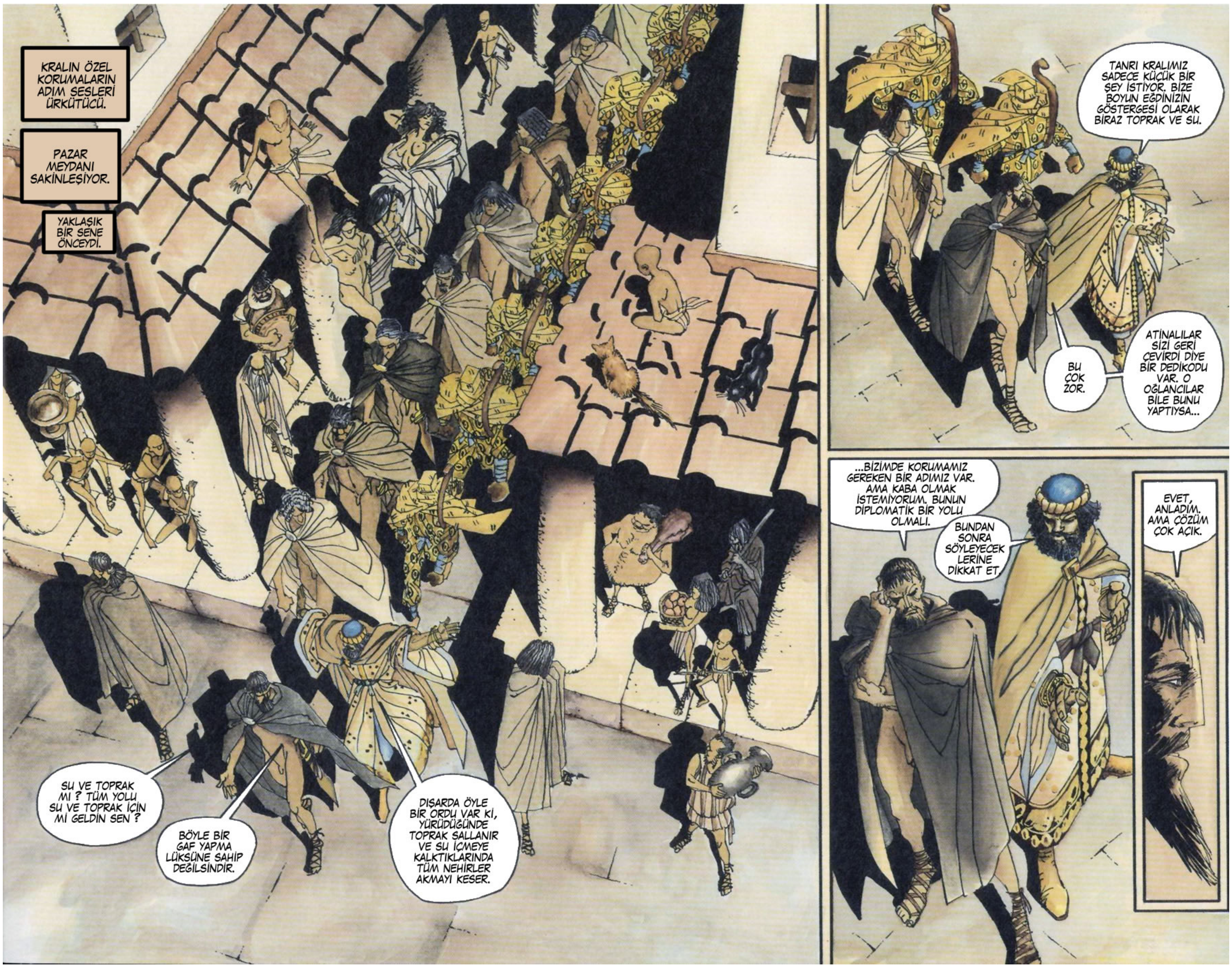
KRALIN ÖZEL KORUMALARIN ADIM SESLERİ ÜRKÜTÜCÜ.
PAZAR MEYDANI SAKİNLEŞİYOR.
YAKLAŞIK BİR SENE ÖNCEYDİ.
SU VE TOPRAK MI ? TÜM YOLU SU VE TOPRAK İÇİN MI GELDİN SEN ?
BÖYLE BİR GAF YAPMA LÜKSÜNE SAHİP DEĞİLSİNDİR.
DIŞARDA ÖYLE BİR ORDU VAR Kİ, YÜRÜDÜĞÜNDE TOPRAK SALLANIR VE SU İÇMEYE KALKTIKLARINDA TÜM NEHİRLER AKMAYI KESER.
TANRI KRALIMIZ SADECE KÜÇÜK BİR ŞEY İSTİYOR. BİZE BOYUN EĞDİNİZİN GÖSTERGESİ OLARAK BİRAZ TOPRAK VE SU.
BU ÇOK ZOR.
ATİNALILAR SİZİ GERİ ÇEVİRDİ DİYE BİR DEDİKODU VAR. O OĞLANCILAR BİLE BUNU YAPTIYSA...
...BİZİMDE KORUMAMIZ GEREKEN BİR ADIMIZ VAR. AMA KABA OLMAK İSTEMİYORUM. BUNUN DİPLOMATİK BİR YOLU OLMALI.
BUNDAN SONRA SÖYLEYECEKLERİNE DİKKAT ET.
EVET, ANLADIM. AMA ÇÖZÜM ÇOK AÇIK.

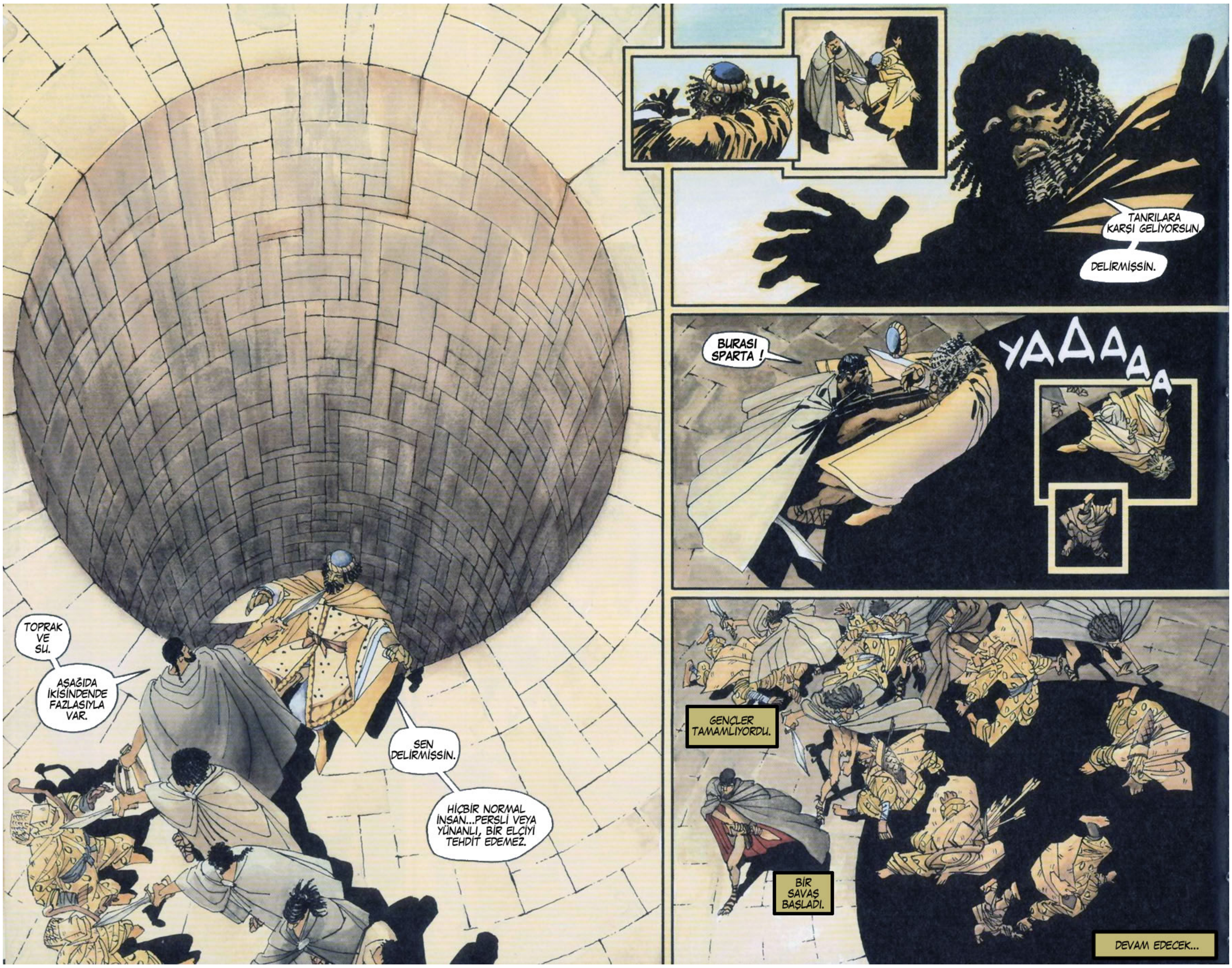
TOPRAK VE SU.
AŞAĞIDA İKİSİNDENDE FAZLASIYLA VAR.
SEN DELİRMİŞSİN.
HİÇBİR NORMAL İNSAN...PERSLİ VEYA YUNANLI, BİR ELÇİYİ TEHDİT EDEMEZ.
TANRILARA KARŞI GELİYORSUN.
DELİRMİŞSİN.
BURASI SPARTA !
YAAAAA
GENÇLER TAMAMLIYORDU.
BİR SAVAŞ BAŞLADI.
DEVAM EDECEK...

2 OF 5
300
100%
SenSei

STORY & ART

FRANK MILLER

COLOR

LYNN VARLEY

LOGO DESIGN
STEVE MILLER
& CYNTHIA JOHNSON

PUBLICATION DESIGN
MARK COX

EDITOR
DIANA SCHUTZ

100% SenSei

GÖREV

BU GECE KRAL UYUMAYACAK.
ÇOK HUZURSUZ. SANKİ BİR ÇAYLAK HAYATINDAKİ İLK SAVAŞA KATILACAK GİBİ.
SAVAŞMAK ! DAHA BİR KAÇ GÜN VE MİL VAR.
HUZURSUZLUK, SABIRSIZLIK. BU KADER ANINA GELENE KADAR UZUN BİR SÜRE GEÇMİŞTİ. MIZRAK VE KALKANIN ÇARPIŞMASINA, KILIÇ VE KEMİĞİN KIRILMASINA, ET VE KAN'nın BİRLEŞMESİNE AZ KALMIŞTI.
GÜNLER VARDI.
300 KİŞİYİ ÖLÜME GÖTÜRMESİ ÖNEMLİ DEĞİLDİ. DAHA FAZLASINI GÖTÜREMEDİĞİ İÇİN ÜZÜLÜYORDU.
TÜM SPARTALILAR, KADIN VEYA ERKEK, BU ONURU PAYLAŞMALIYDI. VE ZAFERİ, TABİ KRAL LEONIDASIN ARKASINDAN ENTRİKALAR DÖNMEMİŞ OLSAYDI.
ENTRİKALAR.... BULUTLARIN ALTINDA YAŞAYAN, ŞİŞKO BİR ATİNALIYA BENZEYEN BİR DÜŞMAN TARAFINDAN.

GEÇEN GÜN...
...İKİ HAFTA ÖNCE...
...KAYA LIĞIN TEPE SİNDE...
...ZOR BİR ÇIKIŞTI.

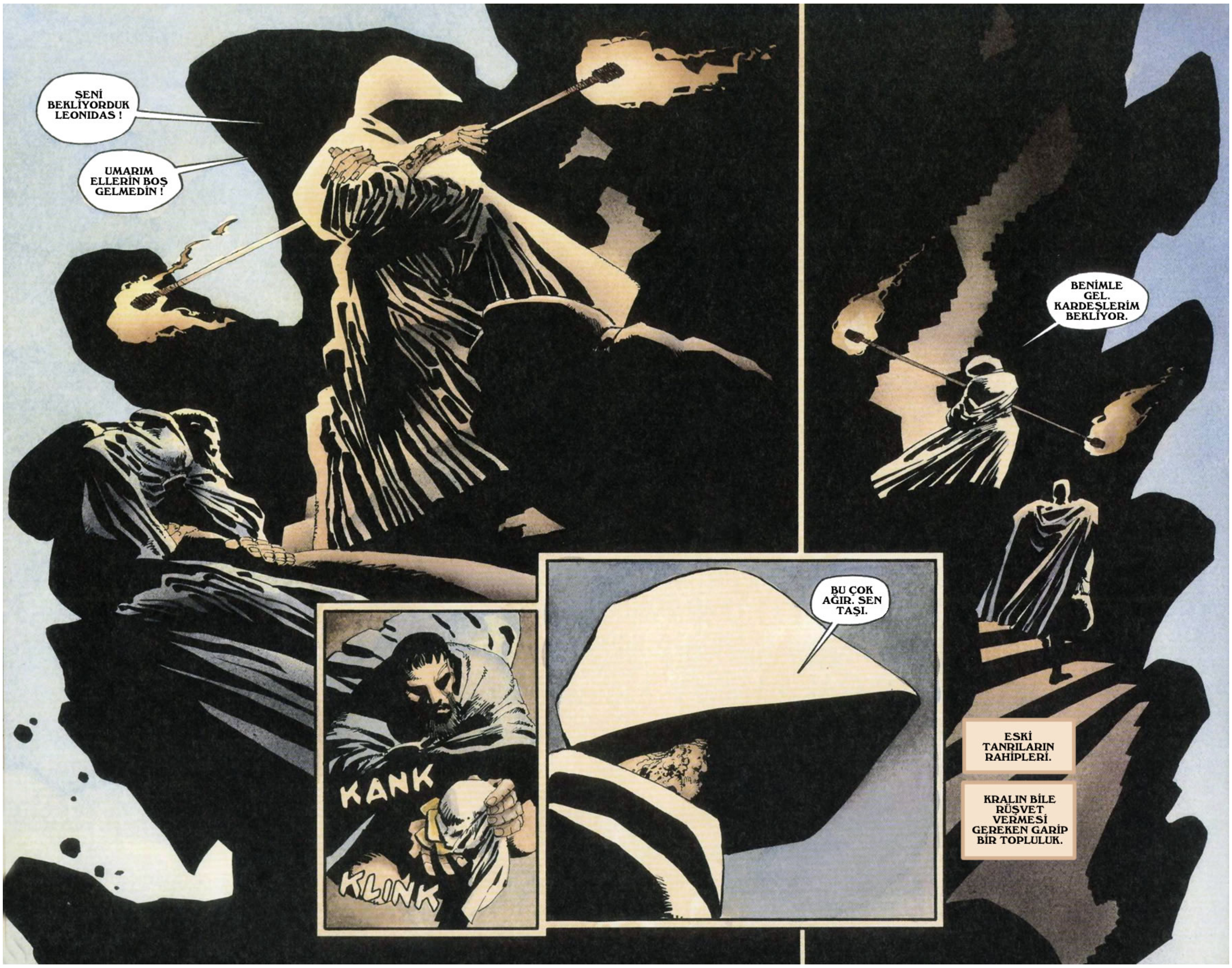
SENİ BEKLİYORDUK LEONIDAS !
UMARIM ELLERİN BOŞ GELMEDİN !
KANK
KLINK
BU ÇOK AĞIR. SEN TAŞI.
BENİMLE GEL. KARDEŞLERİM BEKLİYOR.
ESKİ TANRILARIN RAHİPLERİ.
KRALIN BİLE RÜŞVET VERMESİ GEREKEN GARİP BİR TOPLULUK.

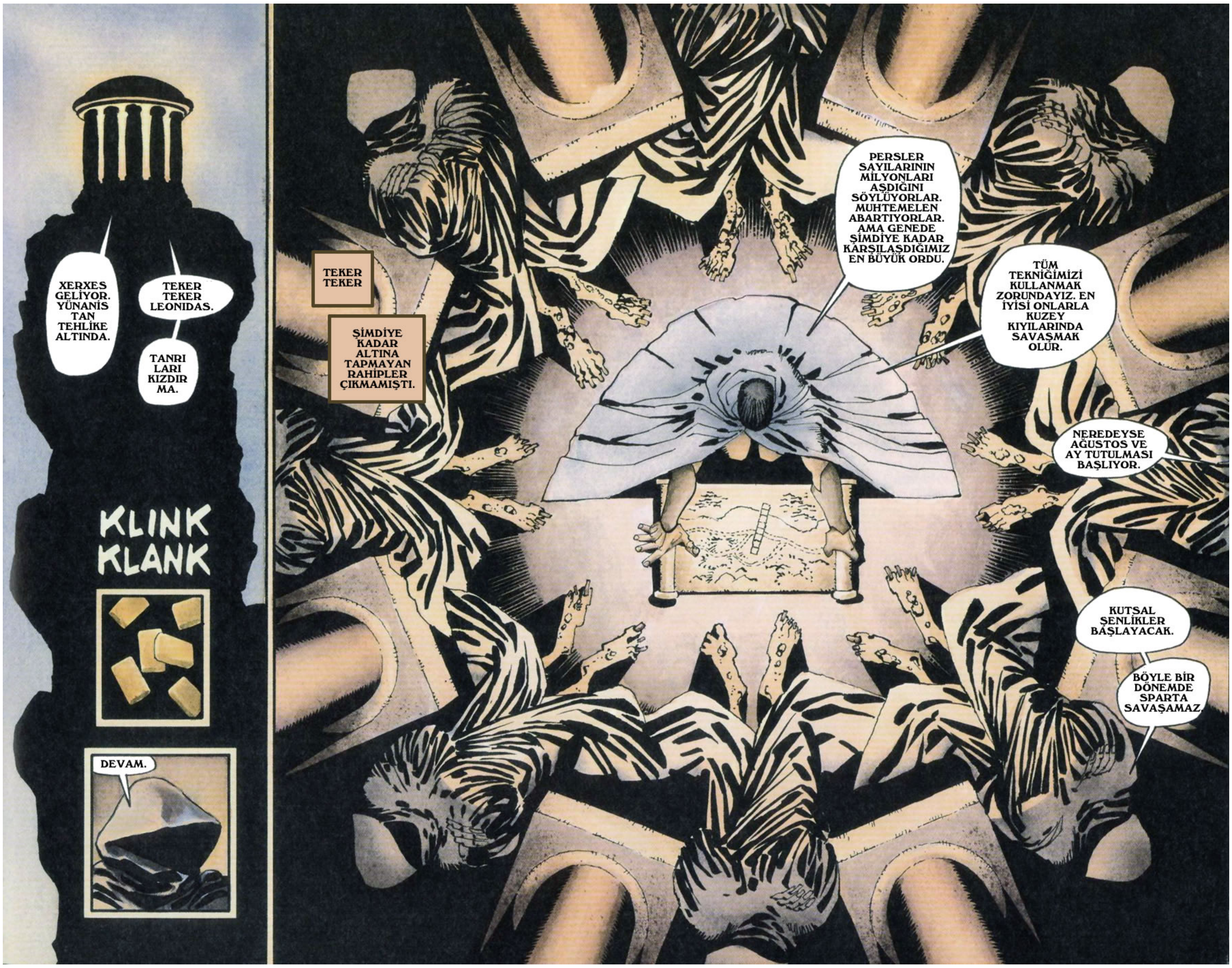
XERXES GELİYOR. YÜNANİS TAN TEHLİKE ALTINDA.
TEKER TEKER LEONIDAS.
TANRI LARI KIZDIR MA.
KLINK KLANK
DEVAM.
TEKER TEKER
ŞİMDİYE KADAR ALTINA TAPMAYAN RAHİPLER ÇIKMAMIŞTI.
PERSLER SAYILARININ MİLYONLARI AŞDIĞINI SÖYLÜYORLAR. MUHTEMELEN ABARTIYORLAR. AMA GENEDE ŞİMDİYE KADAR KARŞILAŞDIĞIMIZ EN BÜYÜK ORDU.
TÜM TEKNİĞİMİZİ KULLANMAK ZORUNDAYIZ. EN İYİSİ ONLARLA KUZEY KIYILARINDA SAVAŞMAK OLUR.
NEREDEYSE AĞUSTOS VE AY TUTULMASI BAŞLIYOR.
KUTSAL ŞENLİKLER BAŞLAYACAK.
BÖYLE BİR DÖNEMDE SPARTA SAVAŞAMAZ.

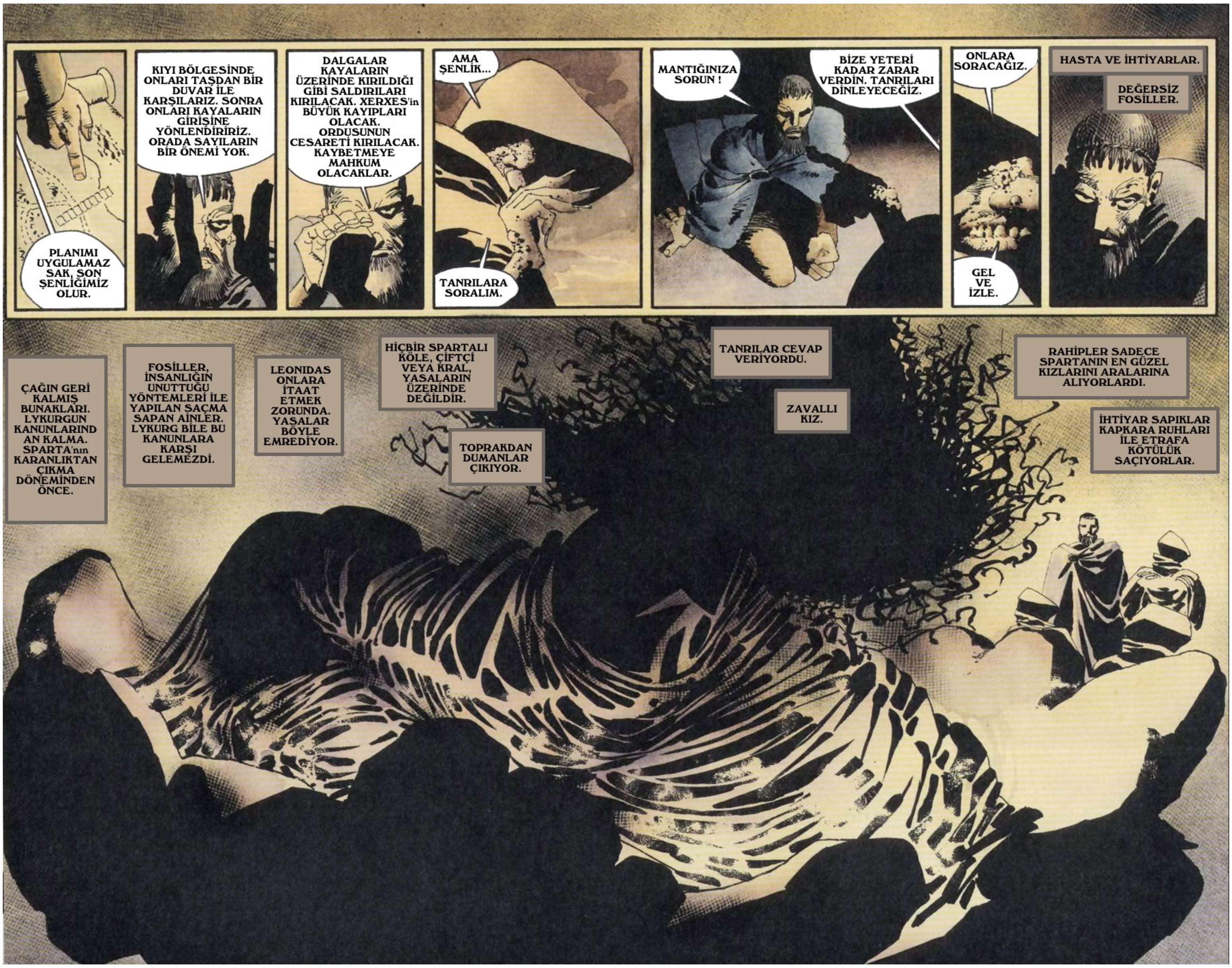

KIYI BÖLGESİNDE ONLARI TAŞDAN BİR DUVAR İLE KARŞILARIZ. SONRA ONLARI KAYALARIN GİRİŞİNE YÖNLENDİRİRİZ. ORADA SAYILARIN BİR ÖNEMİ YOK.
PLANIMI UYGULAMAZ SAK, SON ŞENLİĞİMİZ OLUR.
DALGALAR KAYALARIN ÜZERİNDE KIRILDIĞI GİBİ SALDIRILARI KIRILACAK. XERXES'in BÜYÜK KAYIPLARI OLACAK. ORDUSUNUN CESARETİ KIRILACAK. KAYBETMEYE MAHKUM OLACAKLAR.
AMA ŞENLİK...
TANRILARA SORALIM.
MANTIĞINIZA SORUN !
BİZE YETERİ KADAR ZARAR VERDİN. TANRILARI DİNLEYECEĞİZ.
ONLARA SORACAĞIZ.
GEL VE İZLE.
HASTA VE İHTİYARLAR.
DEĞERSİZ FOSİLLER.
ÇAĞIN GERİ KALMIŞ BUNAKLARI. LYKURGUN KANUNLARIND AN KALMA. SPARTA'nın KARANLIKTAN ÇIKMA DÖNEMİNDEN ÖNCE.
FOSİLLER, İNSANLIĞIN UNUTTUĞU YÖNTEMLERİ İLE YAPILAN SAÇMA SAPAN AİNLER. LYKURG BİLE BU KANUNLARA KARŞI GELEMEZDİ.
LEONIDAS ONLARA İTAAT ETMEK ZORUNDA. YASALAR BÖYLE EMREDİYOR.
HİÇBİR SPARTALI KÖLE, ÇİFTÇİ VEYA KRAL, YASALARIN ÜZERİNDE DEĞİLDİR.
TOPRAKDAN DUMANLAR ÇIKIYOR.
TANRILAR CEVAP VERİYORDU.
ZAVALLI KIZ.
RAHİPLER SADECE SPARTANIN EN GÜZEL KIZLARINI ARALARINA ALIYORLARDI.
İHTİYAR SAPIKLAR KAPKARA RUHLARI İLE ETRAFA KÖTÜLÜK SAÇIYORLAR.

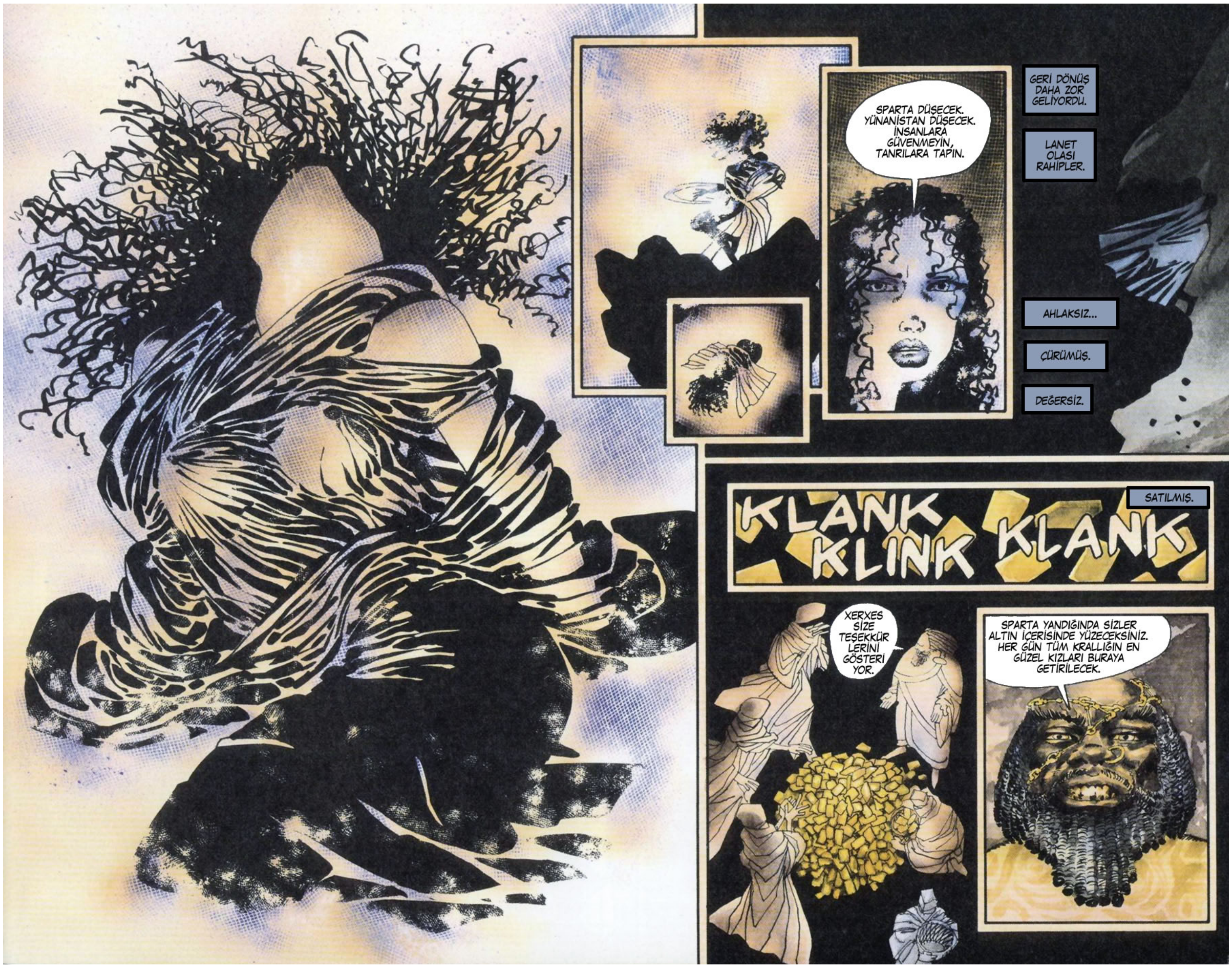

SPARTA DÜŞECEK. YUNANİSTAN DÜŞECEK. İNSANLARA GÜVENMEYİN, TANRILARA TAPIN.
GERİ DÖNÜŞ DAHA ZOR GELİYORDU.
LANET OLASI RAHİPLER.
AHLAKSIZ...
ÇÜRÜMÜŞ.
DEĞERSİZ.
SATILMIŞ.
KLANK KLINK KLANK
XERXES SİZE TEŞEKKÜR LERİNİ GÖSTERİ YOR.
SPARTA YANDIĞINDA SİZLER ALTIN İÇERİSİNDE YÜZECEKSİNİZ. HER GÜN TÜM KRALLIĞIN EN GÜZEL KIZLARI BURAYA GETİRİLECEK.

SPARTA ERTESİ SABAH.
LEONIDAS DAHA HENÜZ SANDALETLERİNİ BİLE GİYMEDEN KURUL KARŞISINA ÇIKMIŞTI.
KRALIM, RAHİPLER SAVAŞA GİRMEMİZİ SÖYLÜYOR.
BU BİR KANUN EFENDİM. SAVAŞA GİRMEMELİYİZ.
GİRMİYORUZ ZATEN. ENDİŞELENMEYİN. SADECE BİR YÜRÜYÜŞE ÇIKIYORUZ.
VE TÜM KORUMALARINI YANINA ALMANI İSTİYORUM. TÜM 300 ASKERİ.
SENİN SÖZÜNE İNANIYORUZ LEONIDAS. AMA NEREYE GİDİYORSUN ?
GÜZEL SORU.
PEK EMİN DEĞİLDİM, AMA MADEM SORDUN SANIRIM KUZEYE.
AH.
KUZEYE.
GEÇİTE GİDİYORSUN. BU YÜZDEN DÜN GECEKİ TUTKUN.
EVET
SPARTANIN OĞULLARA İHTİYACI VAR.
BİZ NE YAPALIM ?
NE YAPABİLİRİZ ?
SPARTALI !
EVET KRALİÇEM ?
YA KALKANINLA DÖN YA DA KALKANIN ÜZERİNDE.
EVET KRALİÇEM.
"ELVEDA SEVGİLİM". AMA BUNU SADECE İÇİNDEN SÖYLÜYOR. SPARTADA ROMANTİK SÖZLERE ŞU AN YER YOK. SADECE GÜÇLÜLER KENDİLERİNE SPARTALI DİYEBİLİYOR. SADECE SERT OLANLAR.
SADECE ERKEKLER.

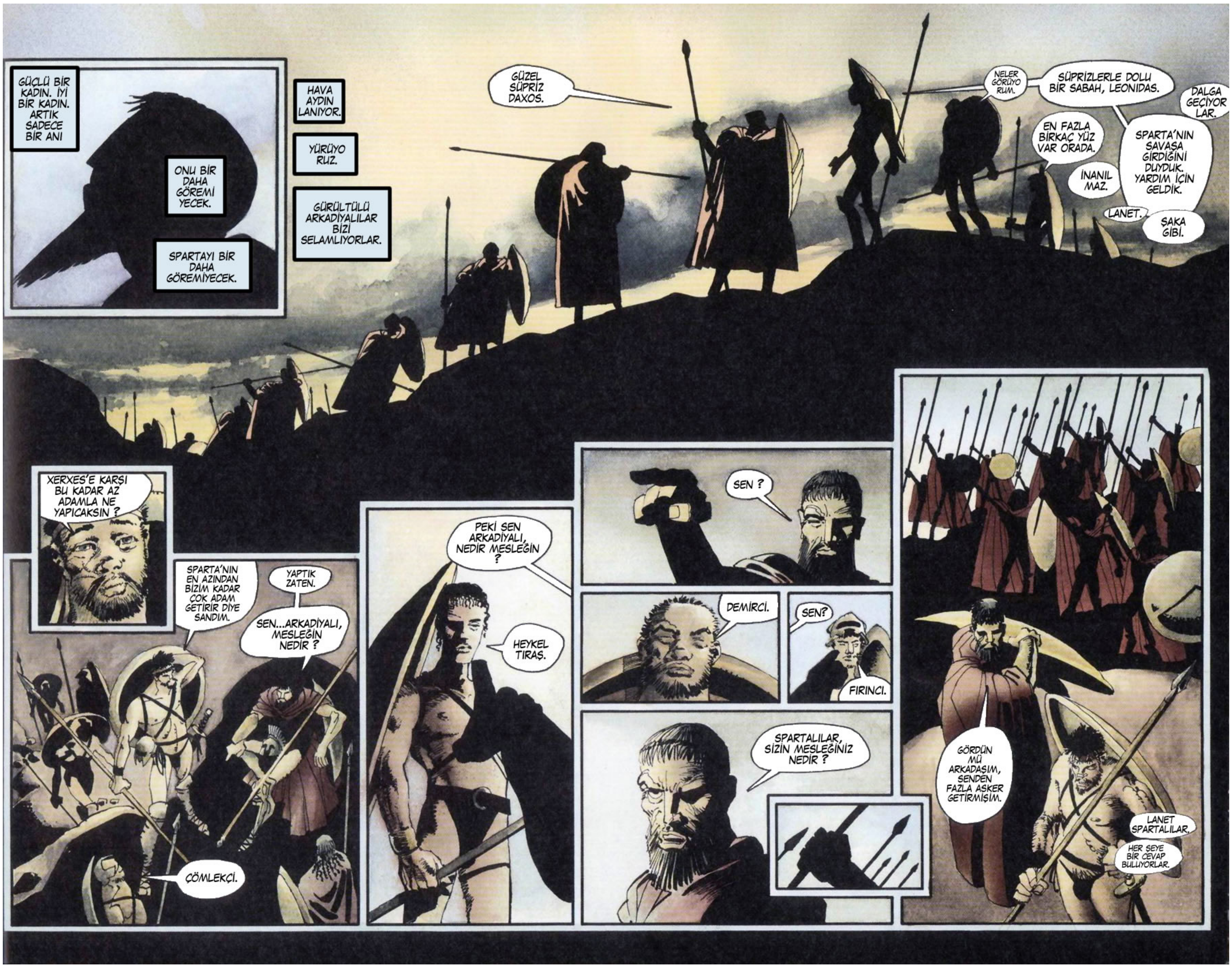
GÜÇLÜ BİR KADIN. İYİ BİR KADIN. ARTIK SADECE BİR ANI
ONU BİR DAHA GÖREMİYECEK.
SPARTAYI BİR DAHA GÖREMİYECEK.
HAVA AYDINLANIYOR.
YÜRÜYORUZ.
GÜRÜLTÜLÜ ARKADİYALILAR BİZİ SELAMLIYORLAR.
GÜZEL SÜPRİZ DAXOS.
NELER GÖRÜYORUM.
SÜPRİZLERLE DOLU BİR SABAH, LEONIDAS.
DALGA GEÇİYORLAR.
EN FAZLA BİRKAÇ YÜZ VAR ORADA.
SPARTA'NIN SAVAŞA GİRDİĞİNİ DUYDUK. YARDIM İÇİN GELDİK.
İNANILMAZ.
LANET.
ŞAKA GİBİ.
XERXES'E KARŞI BU KADAR AZ ADAMLA NE YAPICAKSIN ?
SPARTA'NIN EN AZINDAN BİZİM KADAR ÇOK ADAM GETİRİR DİYE SANDIM.
YAPTIK ZATEN.
SEN...ARKADİYALI, MESLEĞİN NEDİR ?
ÇÖMLEKÇİ.
PEKİ SEN ARKADİYALI, NEDİR MESLEĞİN ?
HEYKEL TIRAŞ.
SEN ?
DEMİRCİ.
SEN?
FIRINCI.
SPARTALILAR, SİZİN MESLEĞİNİZ NEDİR ?
GÖRDÜN MÜ ARKADAŞIM, SENDEN FAZLA ASKER GETİRMİŞİM.
LANET SPARTALILAR.
HER ŞEYE BİR CEVAP BULUYORLAR.

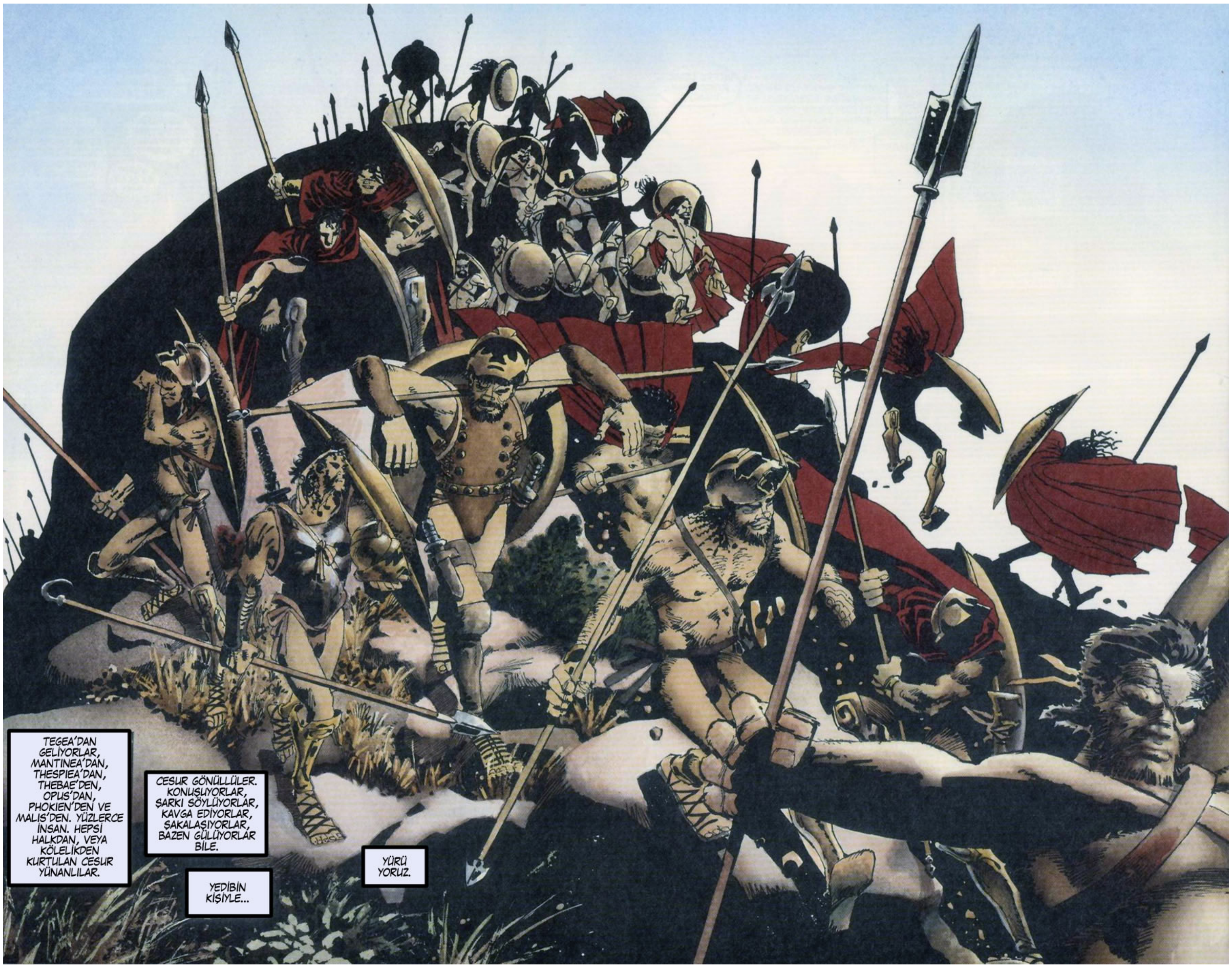
TEGEA'DAN GELİYORLAR, MANTINEA'DAN, THESPIEA'DAN, THEBAE'DEN, OPUS'DAN, PHOKIEN'DEN VE MALIS'DEN. YÜZLERCE İNSAN. HEPSİ HALKDAN, VEYA KÖLELİKDEN KURTULAN CESUR YÜNANLILAR.
CESUR GÖNÜLLÜLER. KONUŞUYORLAR, ŞARKI SÖYLÜYORLAR, KAVGA EDİYORLAR, ŞAKALAŞIYORLAR, BAZEN GÜLÜYORLAR BİLE.
YEDİBİN KİŞİYLE...
YÜRÜ YORUZ.

CANAVARIN PENÇELERİNE...
...DOĞRU YÜRÜYORUZ.
DEVAM EDECEK...

3 OF 5
300
100%
SenSei
100%

STORY & ART

FRANK MILLER

COLOR

LYNN VARLEY

LOGO DESIGN

STEVE MILLER & CYNTHIA JOHNSON

PUBLICATION DESIGN

MARK COX

EDITOR

DIANA SCHUTZ

100% SenSei

ateş
geçiti

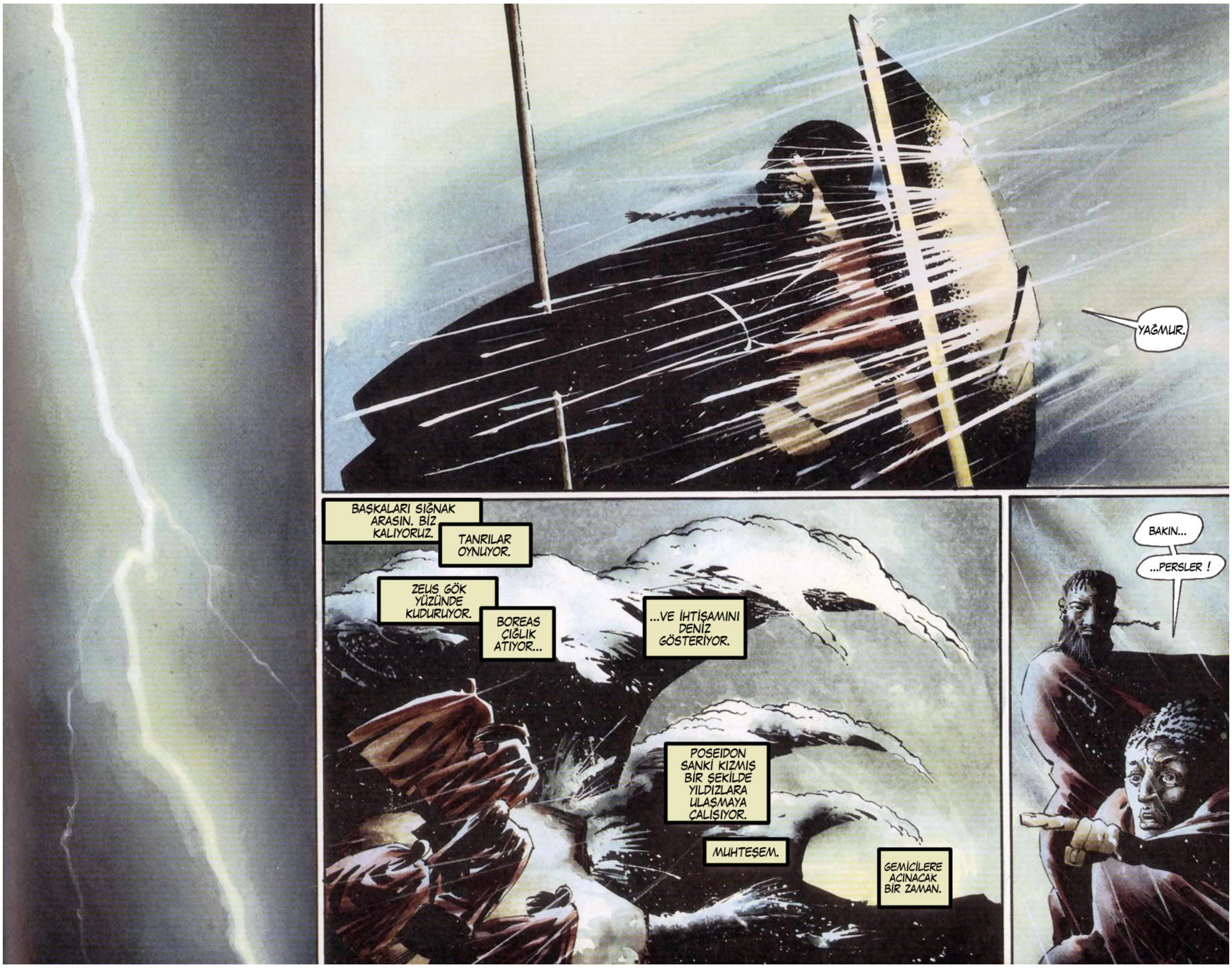
YAĞMUR.
BAŞKALARI SIĞNAK ARASIN. BİZ KALIYORUZ.
TANRILAR OYNUYOR.
ZEUS GÖK YÜZÜNDE KUDURUYOR.
BOREAS ÇIĞLIK ATIYOR...
...VE İHTİŞAMINI DENİZ GÖSTERİYOR.
POSEIDON SANKİ KIZMIŞ BİR ŞEKİLDE YILDIZLARA ULAŞMAYA ÇALIŞIYOR.
MUHTEŞEM.
GEMİCİLERE ACINACAK BİR ZAMAN.
BAKIN...
...PERSLER !

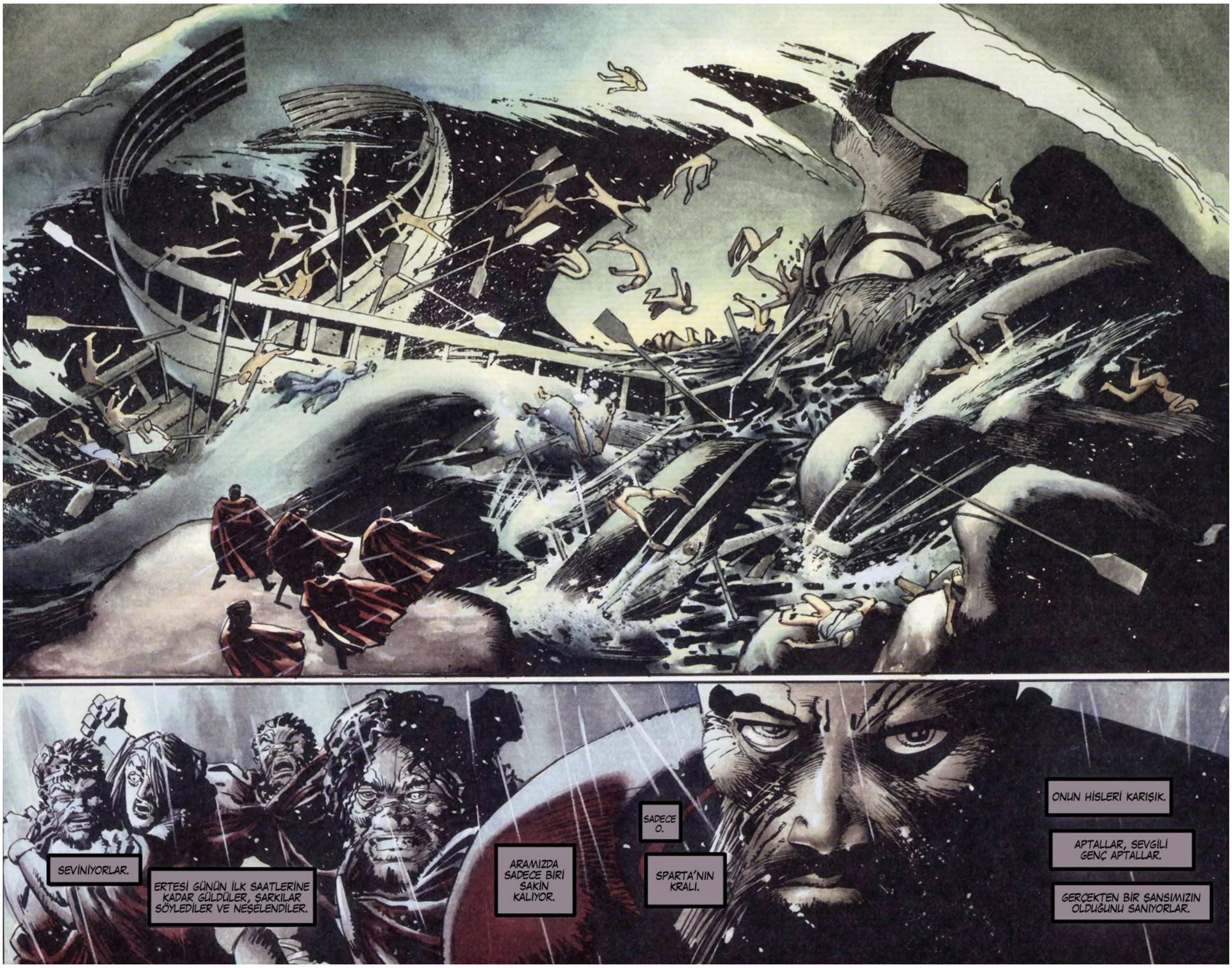
SEVİNİYORLAR.
ERTESİ GÜNÜN İLK SAATLERİNE KADAR GÜLDÜLER, ŞARKILAR SÖYLEDİLER VE NEŞELENDİLER.
ARAMIZDA SADECE BİRİ SAKİN KALIYOR.
SADECE O.
SPARTA'NIN KRALI.
ONUN HİSLERİ KARIŞIK.
APTALLAR, SEVGİLİ GENÇ APTALLAR.
GERÇEKTEN BİR ŞANSIMIZIN OLDUĞUNU SANIYORLAR.

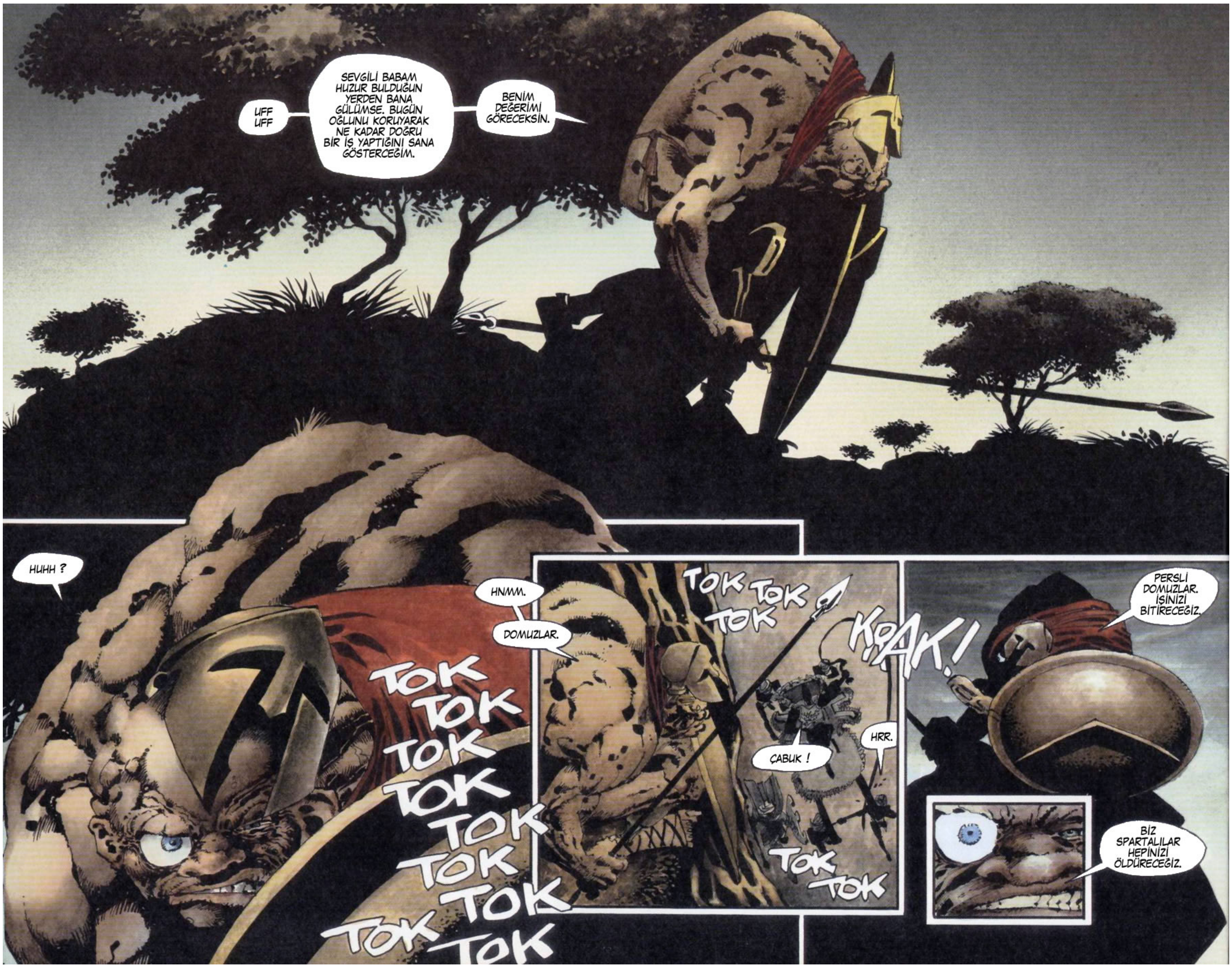
UFF UFF
SEVGİLİ BABAM HUZUR BULDUĞUN YERDEN BANA GÜLÜMSE. BUGÜN OĞLUNU KORUYARAK NE KADAR DOĞRU BİR İŞ YAPTIĞINI SANA GÖSTERCEĞİM.
BENİM DEĞERİMİ GÖRECEKSİN.
HUHH ?
TOK TOK TOK TOK TOK TOK TOK TOK TOK
HNMM.
DOMUZLAR.
TOK TOK TOK
KRAK!
ÇABUK !
HRR.
TOK TOK
PERSLİ DOMUZLAR. İŞİNİZİ BİTİRECEĞİZ.
BİZ SPARTALILAR HEPİNİZİ ÖLDÜRECEĞİZ.

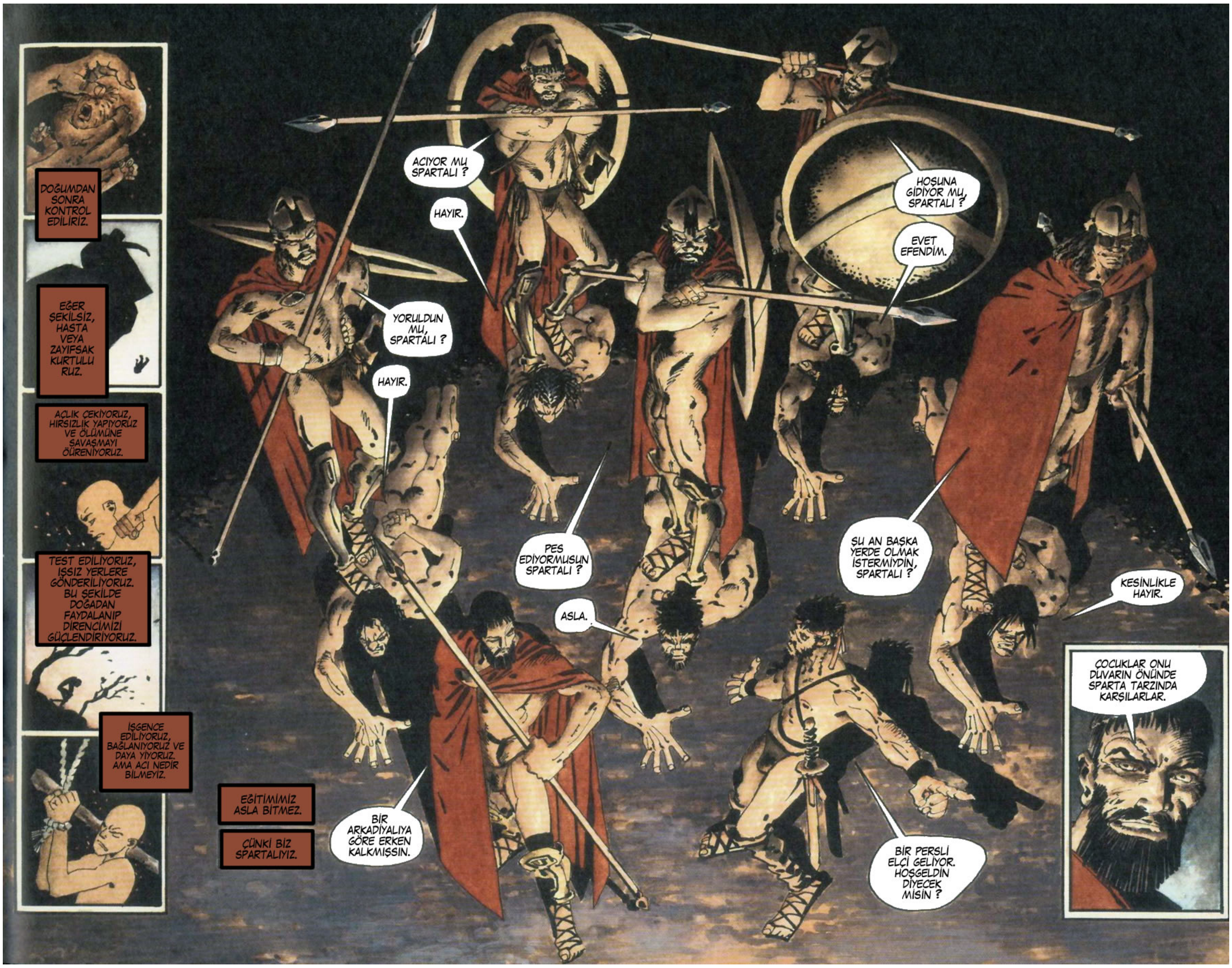

DOĞUMDAN SONRA KONTROL EDİLİRİZ.
EĞER ŞEKİLSİZ, HASTA VEYA ZAYIFSAK KURTULU RUZ.
AÇLIK ÇEKİYORUZ, HIRSIZLIK YAPIYORUZ VE ÖLÜMÜNE SAVAŞMAYI ÖÜRENİYORUZ.
TEST EDİLİYORUZ, IŞSIZ YERLERE GÖNDERİLİYORUZ. BU ŞEKİLDE DOĞADAN FAYDALANIP DİRENCİMİZİ GÜÇLENDİRİYORUZ.
İŞGENCE EDİLİYORUZ, BAĞLANIYORUZ VE DAYA YİYORUZ. AMA ACI NEDİR BİLMEYİZ.
EĞİTİMİMİZ ASLA BİTMEZ.
ÇÜNKİ BİZ SPARTALIYIZ.
ACIYOR MU SPARTALI ?
HAYIR.
YORULDUN MU, SPARTALI ?
HAYIR.
HOŞUNA GİDİYOR MU, SPARTALI ?
EVET EFENDİM.
PES EDİYORMUSUN SPARTALI ?
ASLA.
ŞU AN BAŞKA YERDE OLMAK İSTERMİYDİN, SPARTALI ?
KESİNLİKLE HAYIR.
BİR ARKADİYALIYA GÖRE ERKEN KALKMIŞSIN.
BİR PERSLİ ELÇİ GELİYOR. HOŞGELDİN DİYECEK MİSİN ?
ÇOCUKLAR ONU DUVARIN ÖNÜNDE SPARTA TARZINDA KARŞILARLAR.

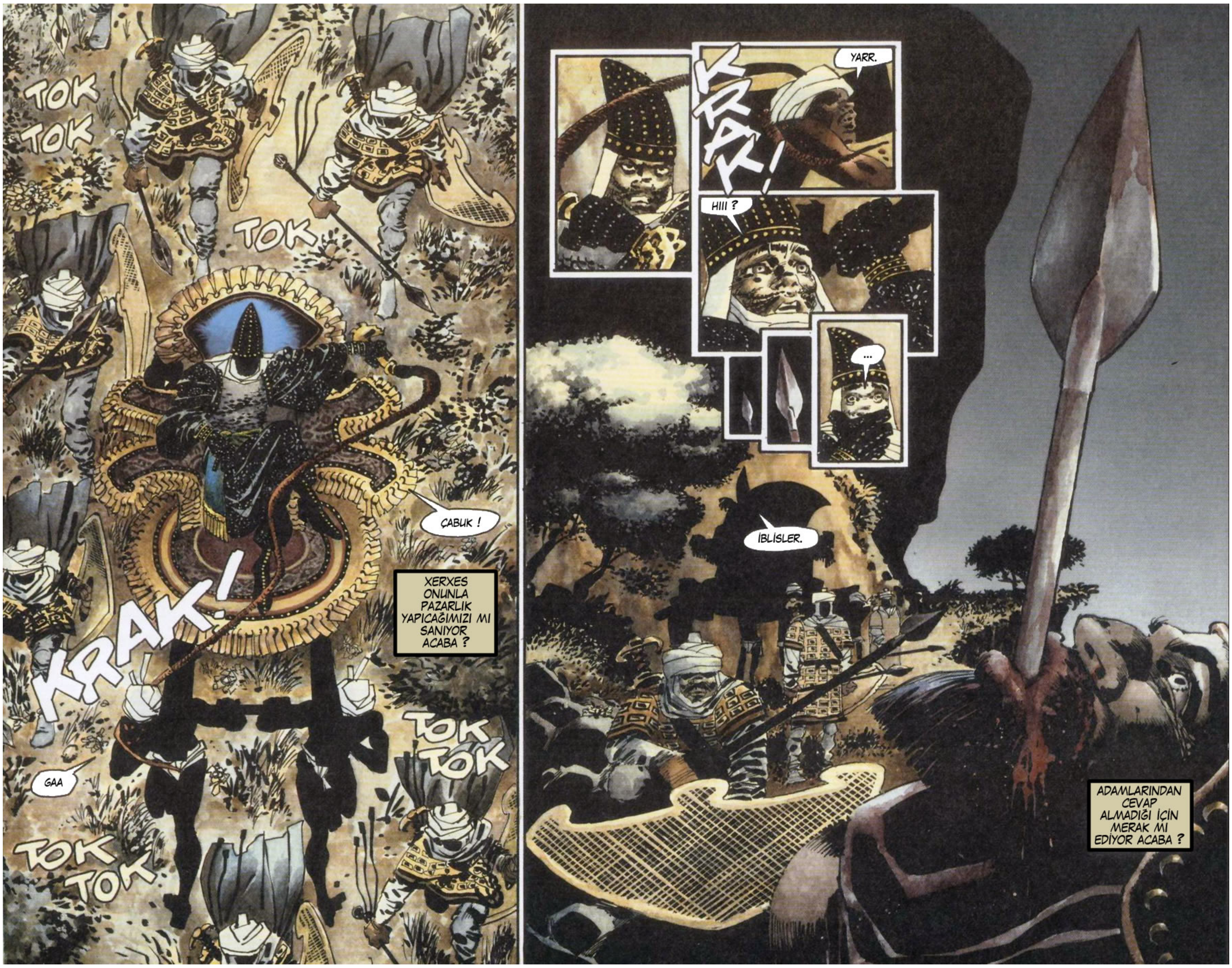
TOK
TOK
TOK
ÇABUK !
XERXES ONUNLA PAZARLIK YAPICAĞIMIZI MI SANIYOR ACABA ?
KRAK!
GAA
TOK TOK
TOK TOK
KRAK!
YARR.
HIII ?
...
İBLİSLER.
ADAMLARINDAN CEVAP ALMADIĞI İÇİN MERAK MI EDİYOR ACABA ?

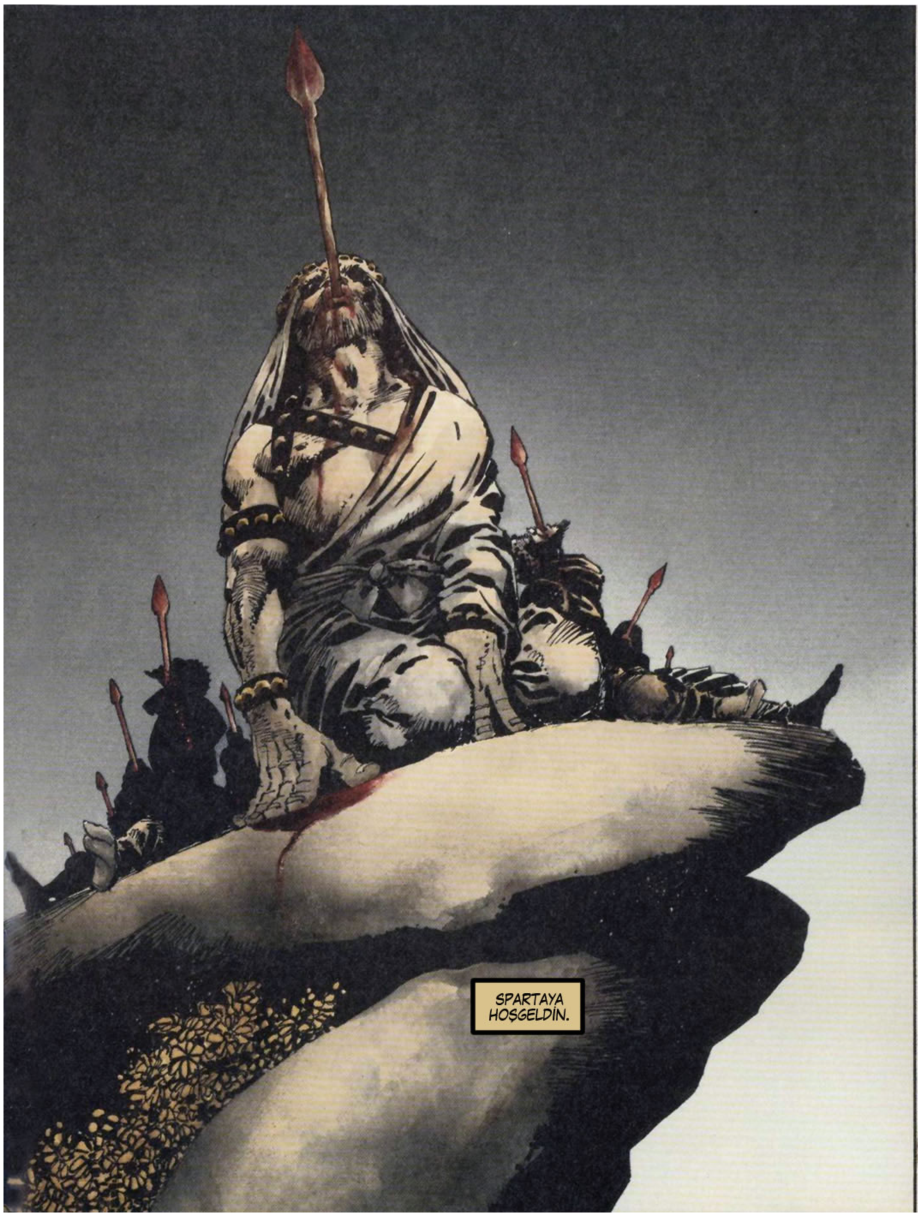
SPARTAYA HOŞGELDİN.

İLERİ.
SÖYLENTİLER DOĞRU.
SPARTALILAR ŞEYTAN.
KRAK
GAA
İLERİ.
YAVAŞLIYORLAR
NEFESLERİ HIZLANIYOR.
MIZRAKLARINA SIKICA TUTUNUYORLAR.
XERXES'İN KÖLELERİ YAKLAŞIYOR.

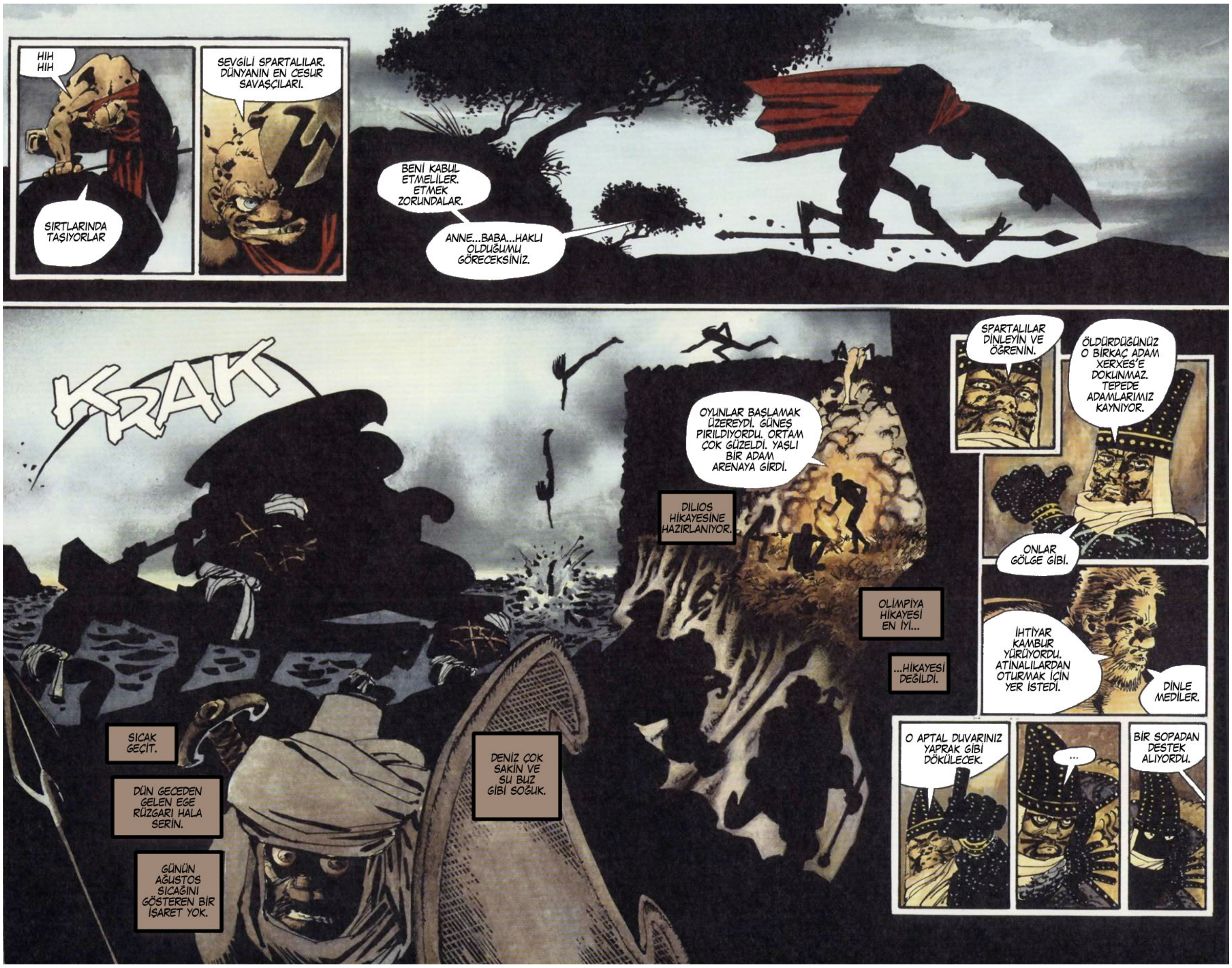
HIH
HIH
SIRTLARINDA TAŞIYORLAR
SEVGİLİ SPARTALILAR. DÜNYANIN EN CESUR SAVAŞÇILARI.
BENİ KABUL ETMELİLER. ETMEK ZORUNDALAR.
ANNE...BABA...HAKLI OLDUĞUMU GÖRECEKSİNİZ.
KRAK
SICAK GEÇİT.
DÜN GECEDEN GELEN EGE RÜZGARI HALA SERİN.
GÜNÜN AĞUSTOS SICAĞINI GÖSTEREN BİR İŞARET YOK.
DENİZ ÇOK SAKİN VE SU BUZ GİBİ SOĞUK.
DILIOS HİKAYESİNE HAZIRLANIYOR.
OYUNLAR BAŞLAMAK ÜZEREYDİ. GÜNEŞ PIRILDIYORDU. ORTAM ÇOK GÜZELDİ. YAŞLI BİR ADAM ARENAYA GİRDİ.
OLİMPİYA HİKAYESİ EN İYİ...
...HİKAYESİ DEĞİLDİ.
SPARTALILAR DİNLEYİN VE ÖĞRENİN.
ÖLDÜRDÜĞÜNÜZ O BİRKAÇ ADAM XERXES'E DOKUNMAZ. TEPEDE ADAMLARIMIZ KAYNIYOR.
ONLAR GÖLGE GİBİ.
İHTİYAR KAMBUR YÜRÜYORDU. ATİNALILARDAN OTURMAK İÇİN YER İSTEDİ.
DİNLE MEDİLER.
O APTAL DUVARINIZ YAPRAK GİBİ DÖKÜLECEK.
...
BİR SOPADAN DESTEK ALIYORDU.

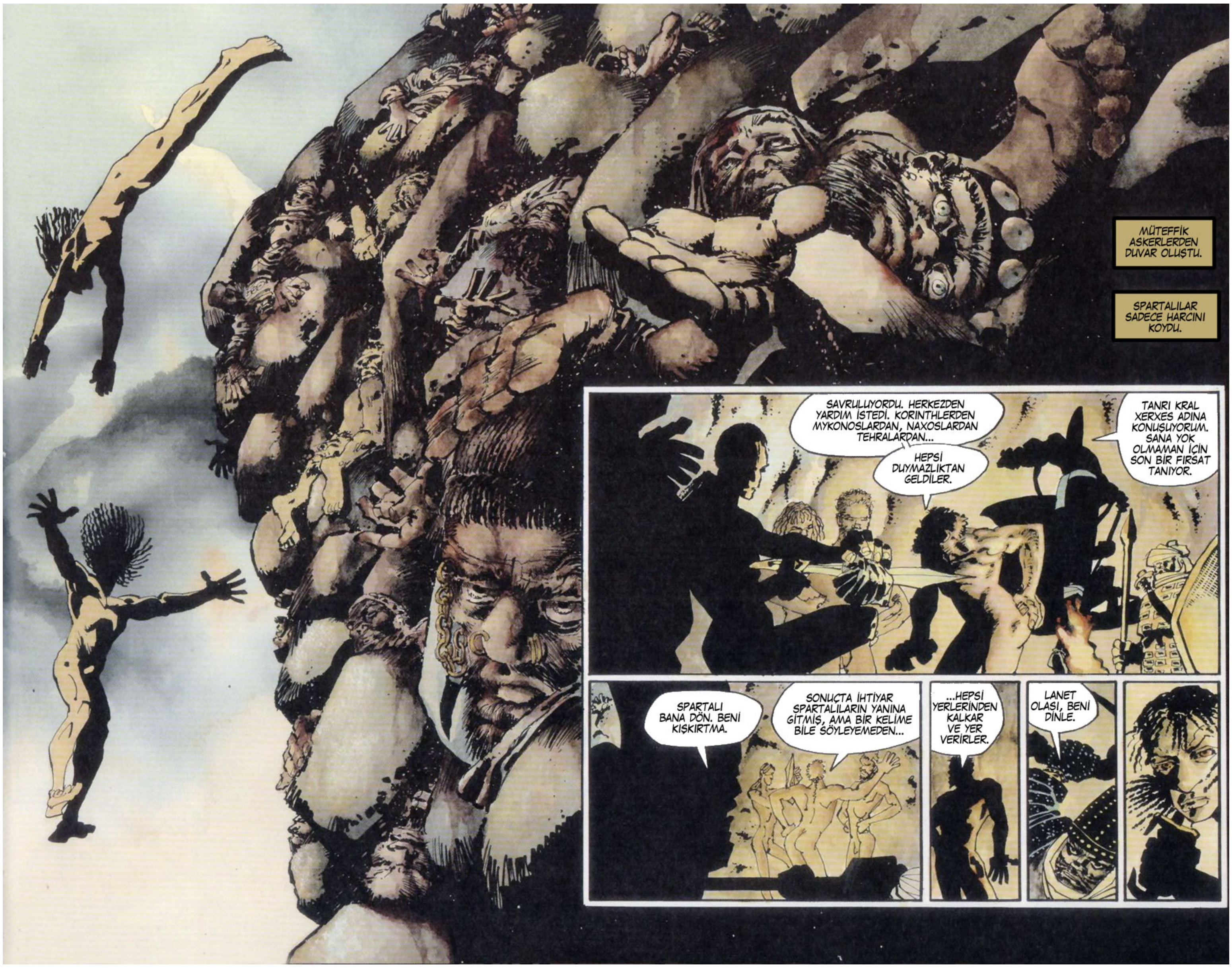
MÜTEFFİK ASKERLERDEN DUVAR OLUŞTU.
SPARTALILAR SADECE HARCINI KOYDU.
SAVRULUYORDU. HERKEZDEN YARDIM İSTEDİ. KORİNTHLERDEN MYKONOSLARDAN, NAXOSLARDAN TEHRALARDAN...
HEPSİ DUYMAZLIKTAN GELDİLER.
TANRI KRAL XERXES ADINA KONUŞUYORUM. SANA YOK OLMAMAN İÇİN SON BİR FIRSAT TANIYOR.
SPARTALI BANA DÖN. BENİ KIŞKIRTMA.
SONUÇTA İHTİYAR SPARTALILARIN YANINA GİTMİŞ, AMA BİR KELİME BİLE SÖYLEYEMEDEN...
...HEPSİ YERLERİNDEN KALKAR VE YER VERİRLER.
LANET OLASI, BENİ DİNLE.

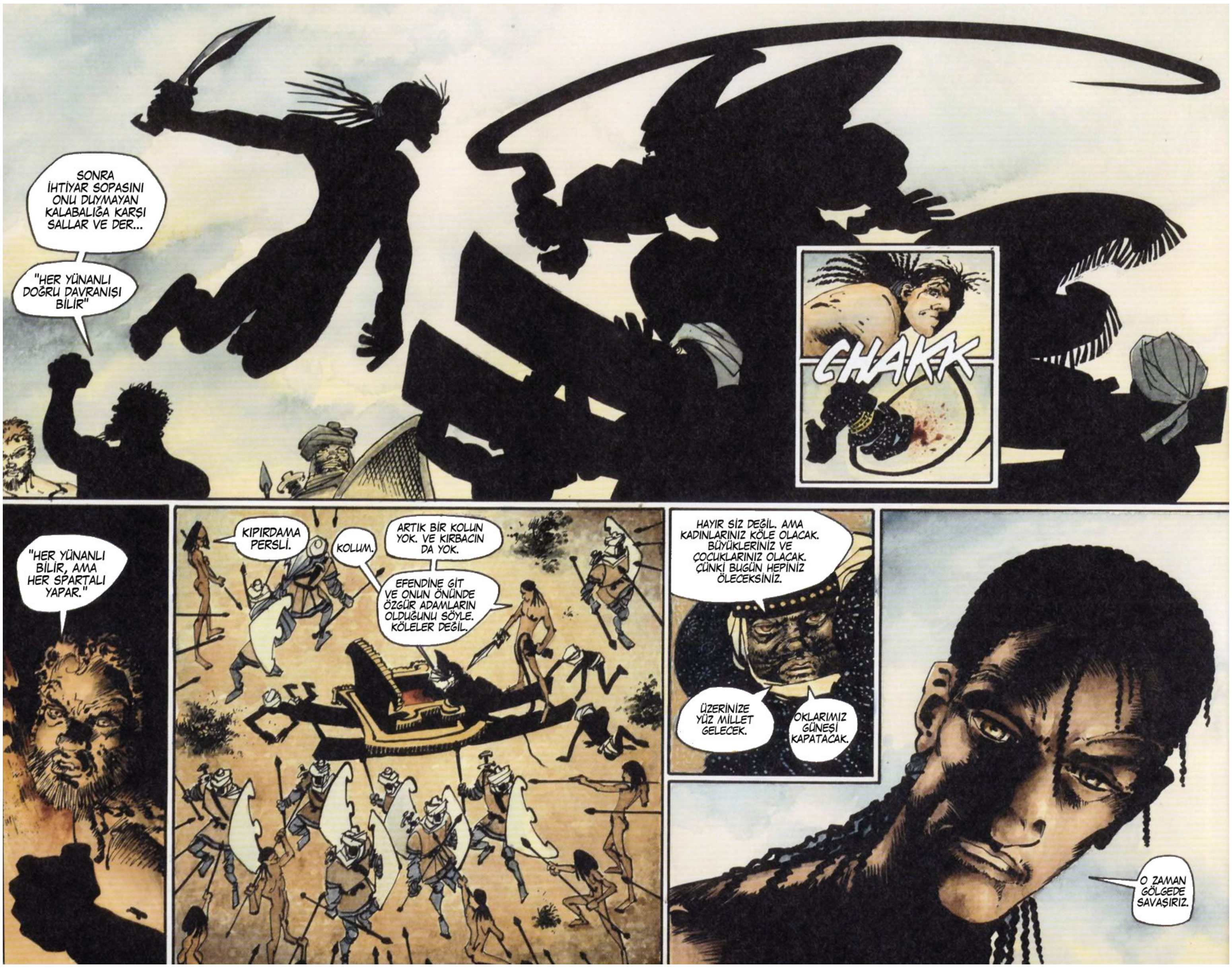
SONRA İHTİYAR SOPASINI ONU DUYMAYAN KALABALIĞA KARŞI SALLAR VE DER...
"HER YÜNANLI DOĞRU DAVRANIŞI BİLİR"
CHAKK
"HER YÜNANLI BİLİR, AMA HER SPARTALI YAPAR."
KIPIRDAMA PERSLİ.
KOLUM.
ARTIK BİR KOLUN YOK. VE KIRBACIN DA YOK.
EFENDİNE GİT VE ONUN ÖNÜNDE ÖZGÜR ADAMLARIN OLDUĞUNU SÖYLE. KÖLELER DEĞİL.
HAYIR SİZ DEĞİL. AMA KADINLARINIZ KÖLE OLACAK. BÜYÜKLERİNİZ VE ÇOCUKLARINIZ OLACAK. ÇÜNKİ BUGÜN HEPİNİZ ÖLECEKSİNİZ.
ÜZERİNİZE YÜZ MİLLET GELECEK.
OKLARIMIZ GÜNEŞİ KAPATACAK.
O ZAMAN GÖLGEDE SAVAŞIRIZ.

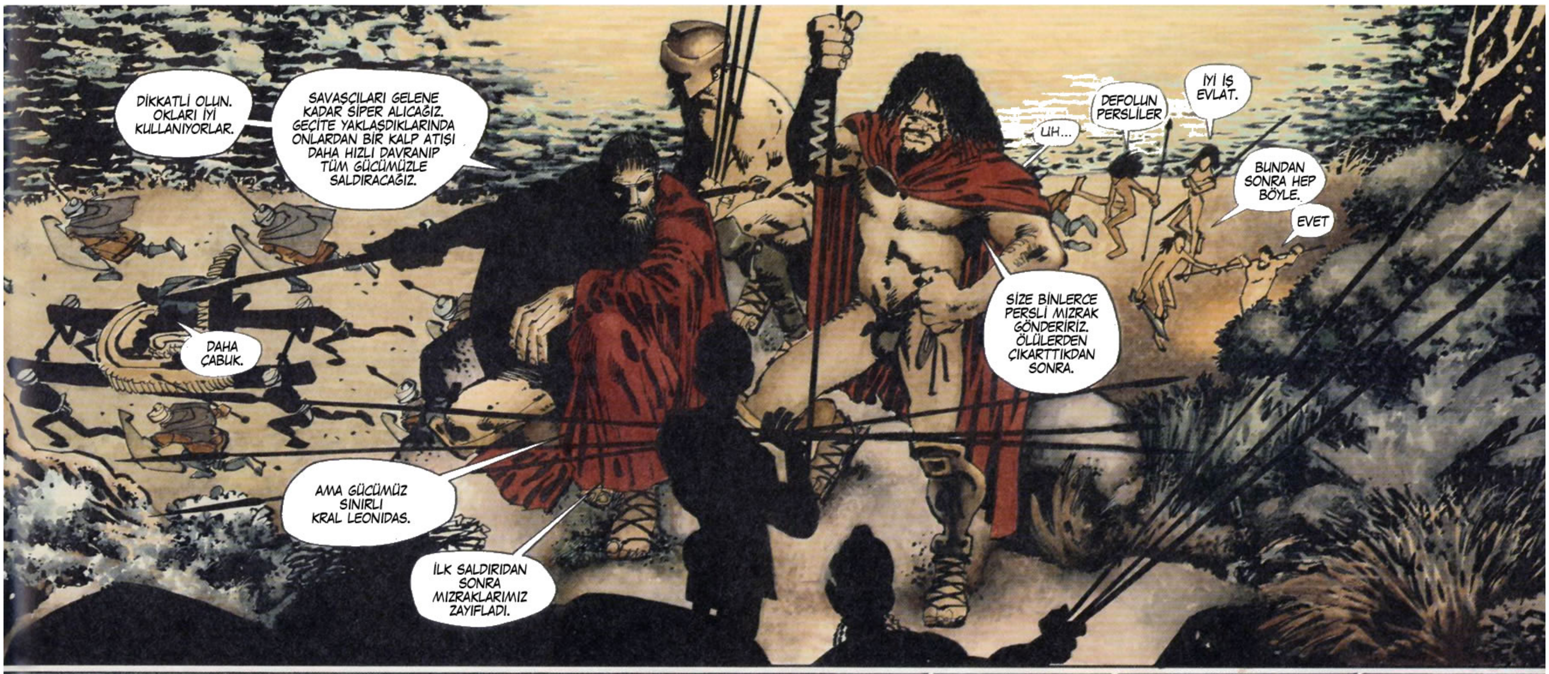

DİKKATLİ OLUN. OKLARI İYİ KULLANIYORLAR.
SAVAŞÇILARI GELENE KADAR SİPER ALICAĞIZ. GEÇİTE YAKLAŞDIKLARINDA ONLARDAN BİR KALP ATIŞI DAHA HIZLI DAVRANIP TÜM GÜCÜMÜZLE SALDIRACAĞIZ.
UH...
DEFOLUN PERSLİLER
İYİ İŞ EVLAT.
BUNDAN SONRA HEP BÖYLE.
EVET
DAHA ÇABUK.
SİZE BİNLERCE PERSLİ MIZRAK GÖNDERİRİZ. ÖLÜLERDEN ÇIKARTTIKDAN SONRA.
AMA GÜCÜMÜZ SINIRLI KRAL LEONIDAS.
İLK SALDIRIDAN SONRA MIZRAKLARIMIZ ZAYIFLADI.

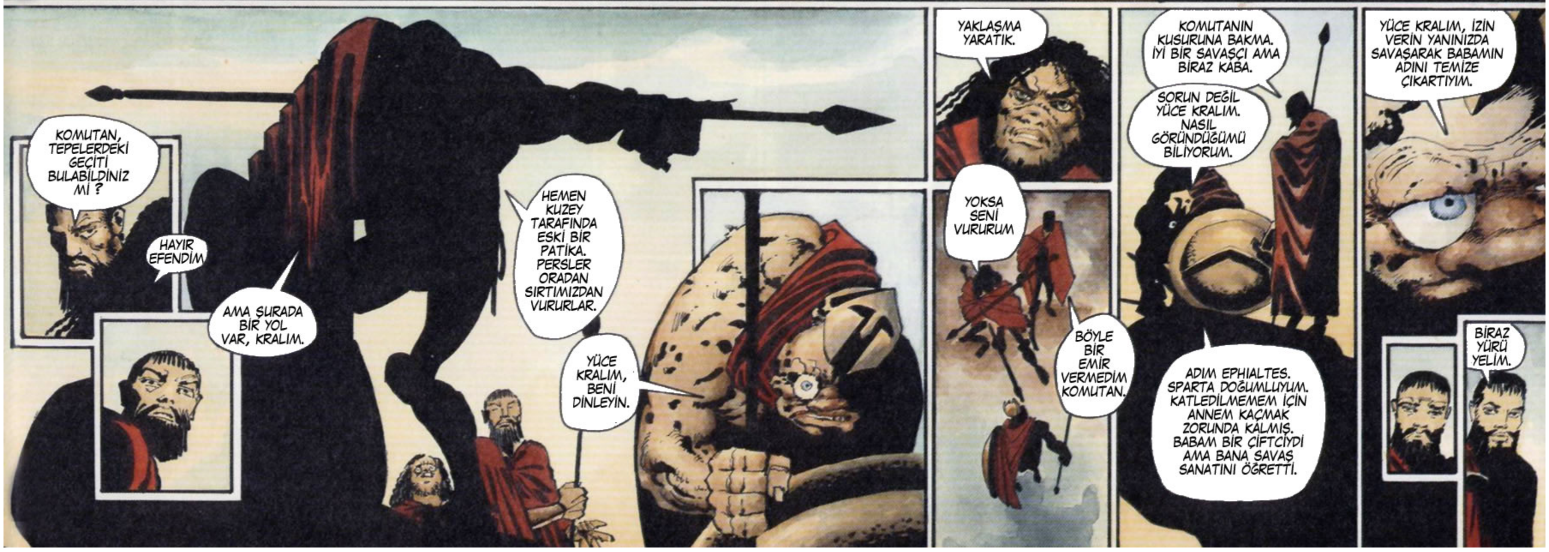

KOMUTAN, TEPELERDEKİ GEÇİTİ BULABİLDİNİZ Mİ ?
HAYIR EFENDİM
AMA ŞURADA BİR YOL VAR, KRALIM.
HEMEN KUZEY TARAFINDA ESKİ BİR PATİKA. PERSLER ORADAN SIRTIMIZDAN VURURLAR.
YÜCE KRALIM, BENİ DİNLEYİN.
YAKLAŞMA YARATIK.
YOKSA SENİ VURURUM
BÖYLE BİR EMİR VERMEDİM KOMUTAN.
KOMUTANIN KUSURUNA BAKMA. İYİ BİR SAVAŞÇI AMA BİRAZ KABA.
SORUN DEĞİL YÜCE KRALIM. NASIL GÖRÜNDÜĞÜMÜ BİLİYORUM.
ADIM EPHIALTES. SPARTA DOĞUMLUYUM. KATLEDİLMEMEM İÇİN ANNEM KAÇMAK ZORUNDA KALMIŞ. BABAM BİR ÇİFTÇİYDİ AMA BANA SAVAŞ SANATINI ÖĞRETTİ.
YÜCE KRALIM, İZİN VERİN YANINIZDA SAVAŞARAK BABAMIN ADINI TEMİZE ÇIKARTIYIM.
BİRAZ YÜRÜ YELİM.

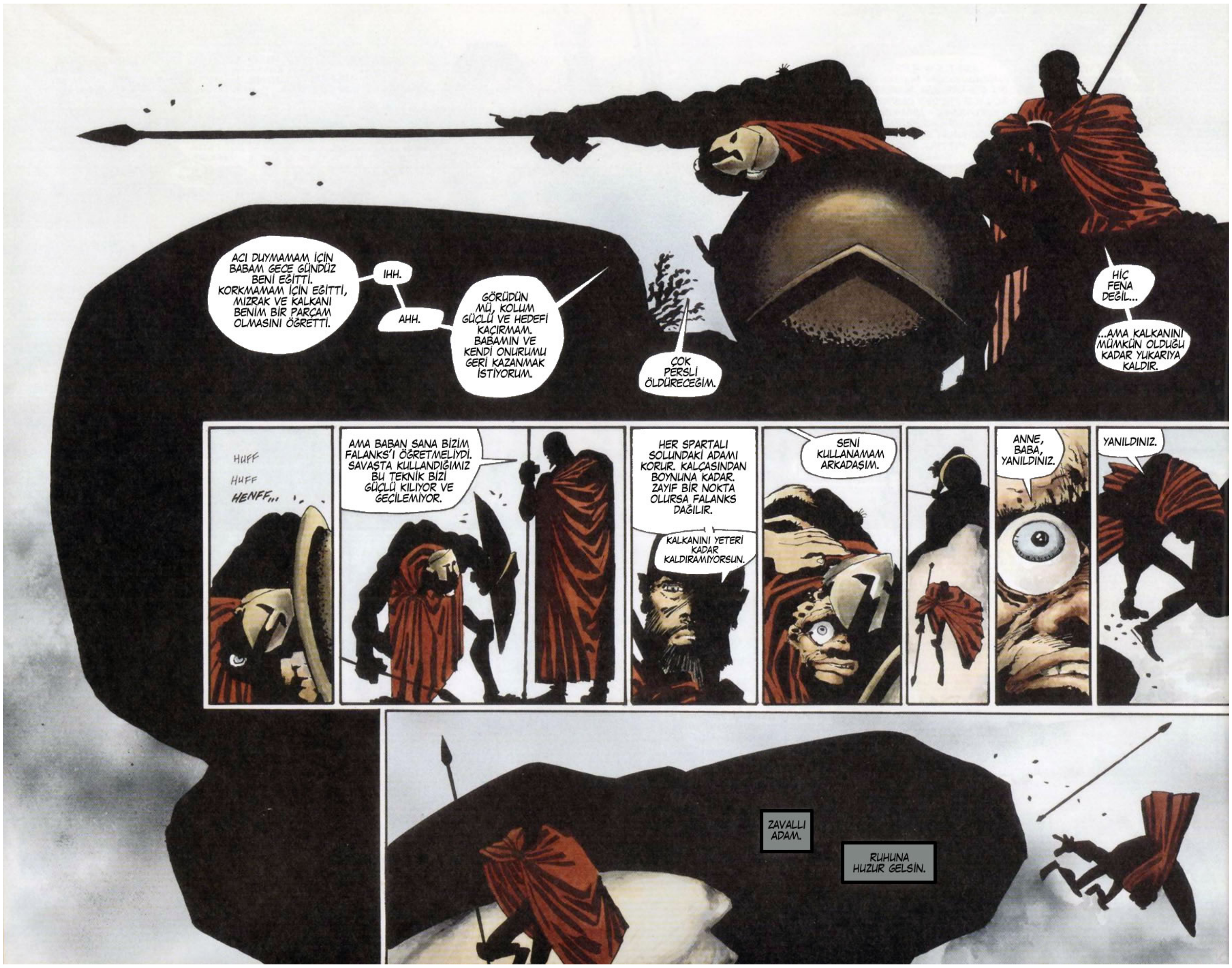

ACI DUYMAMAM İÇİN BABAM GECE GÜNDÜZ BENİ EĞİTTİ. KORKMAMAM İÇİN EĞİTTİ, MIZRAK VE KALKANI BENİM BİR PARÇAM OLMASINI ÖĞRETTİ.
IHH.
AHH.
GÖRÜDÜN MÜ, KOLUM GÜÇLÜ VE HEDEFİ KAÇIRMAM. BABAMIN VE KENDİ ONURUMU GERİ KAZANMAK İSTİYORUM.
ÇOK PERSLİ ÖLDÜRECEĞİM.
HİÇ FENA DEĞİL...
...AMA KALKANINI MÜMKÜN OLDUĞU KADAR YUKARIYA KALDIR.
HUFF
HUFF
HENFF...
AMA BABAN SANA BİZİM FALANKS'I ÖĞRETMELİYDİ. SAVAŞTA KULLANDIĞIMIZ BU TEKNİK BİZİ GÜÇLÜ KILIYOR VE GEÇİLEMİYOR.
HER SPARTALI SOLUNDAKİ ADAMI KORUR. KALÇASINDAN BOYNUNA KADAR. ZAYIF BİR NOKTA OLURSA FALANKS DAĞILIR.
KALKANINI YETERİ KADAR KALDIRAMIYORSUN.
SENİ KULLANAMAM ARKADAŞIM.
ANNE, BABA, YANILDINIZ.
YANILDINIZ.
ZAVALLI ADAM.
RUHUNA HUZUR GELSİN.

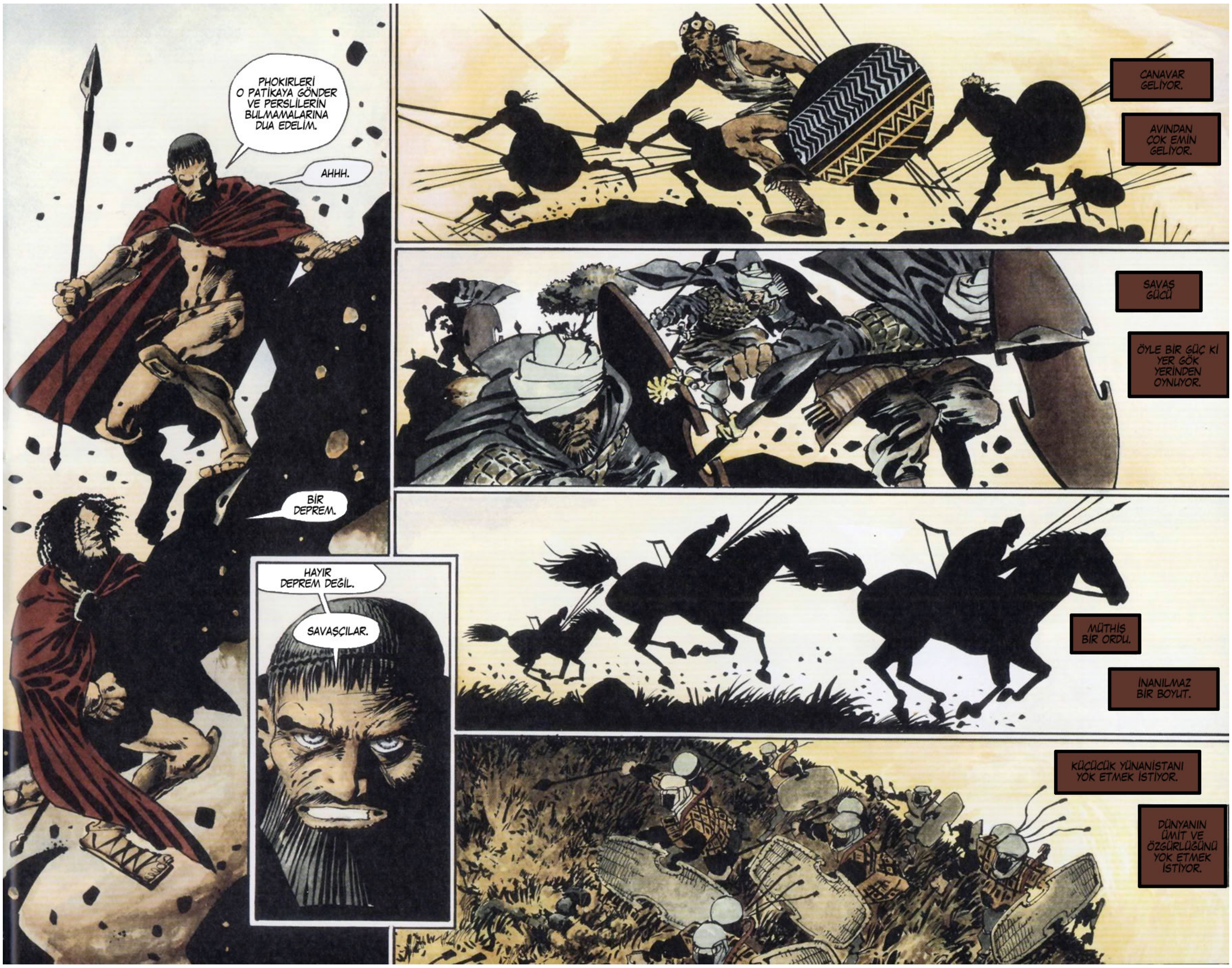

PHOKIRLERİ O PATİKAYA GÖNDER VE PERSLİLERİN BULMAMALARINA DUA EDELİM.
AHHH.
BİR DEPREM.
HAYIR DEPREM DEĞİL.
SAVAŞÇILAR.
CANAVAR GELİYOR.
AVINDAN ÇOK EMİN GELİYOR.
SAVAŞ GÜCÜ
ÖYLE BİR GÜÇ Kİ YER GÖK YERİNDEN OYNUYOR.
MÜTHİŞ BİR ORDU.
İNANILMAZ BİR BOYUT.
KÜÇÜCÜK YUNANİSTANI YOK ETMEK İSTİYOR.
DÜNYANIN ÜMİT VE ÖZGÜRLÜĞÜNÜ YOK ETMEK İSTİYOR.

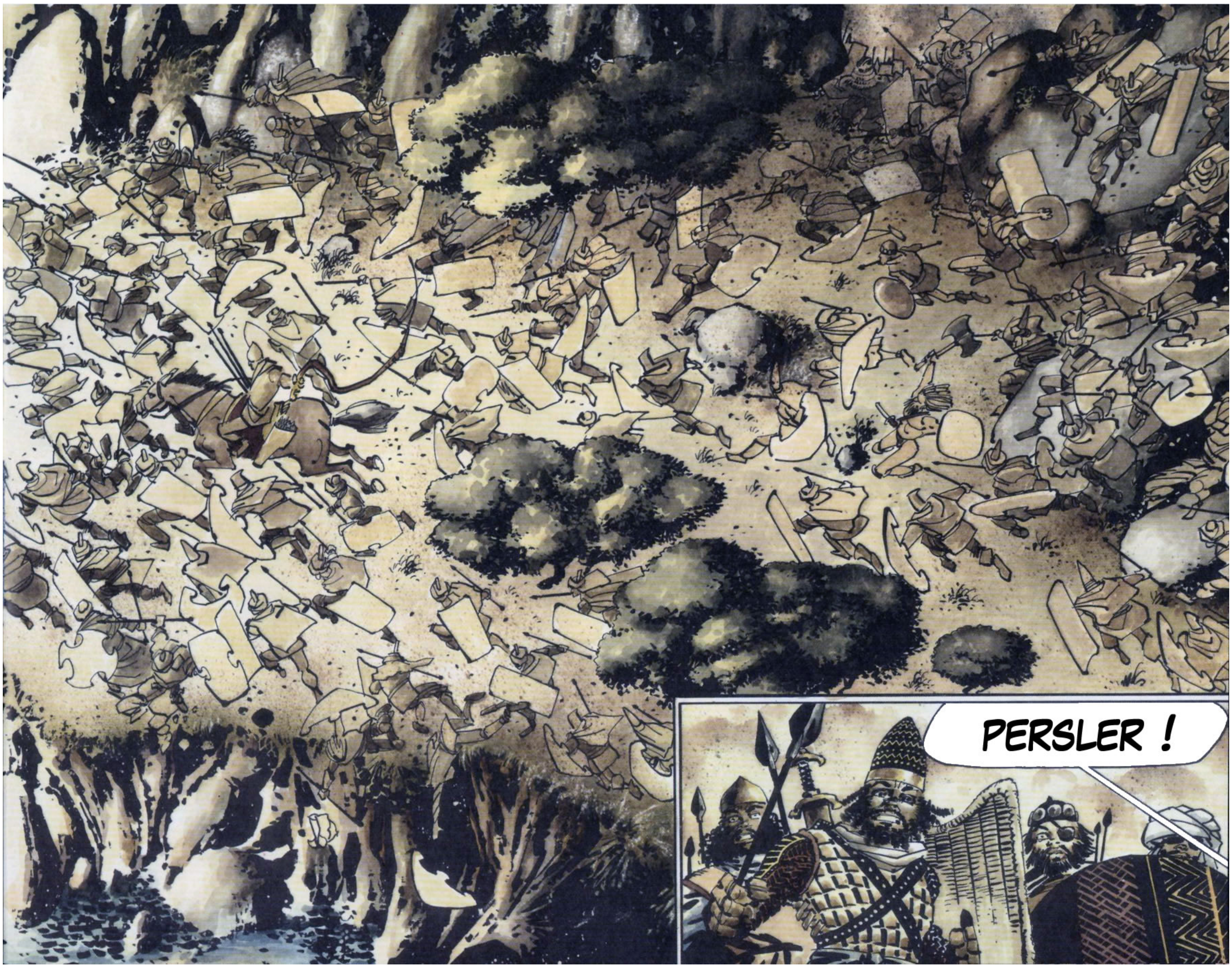
PERSLER !

GELİN BAKALIM
DEVAM EDECEK...

4 OF 5
300
100%
SenSei

STORY & ART

FRANK MILLER

COLOR

LYNN VARLEY

LOGO DESIGN

STEVE MILLER & CYNTHIA JOHNSON

PUBLICATION DESIGN

MARK COX

EDITOR

DIANA SCHUTZ

100% SenSei

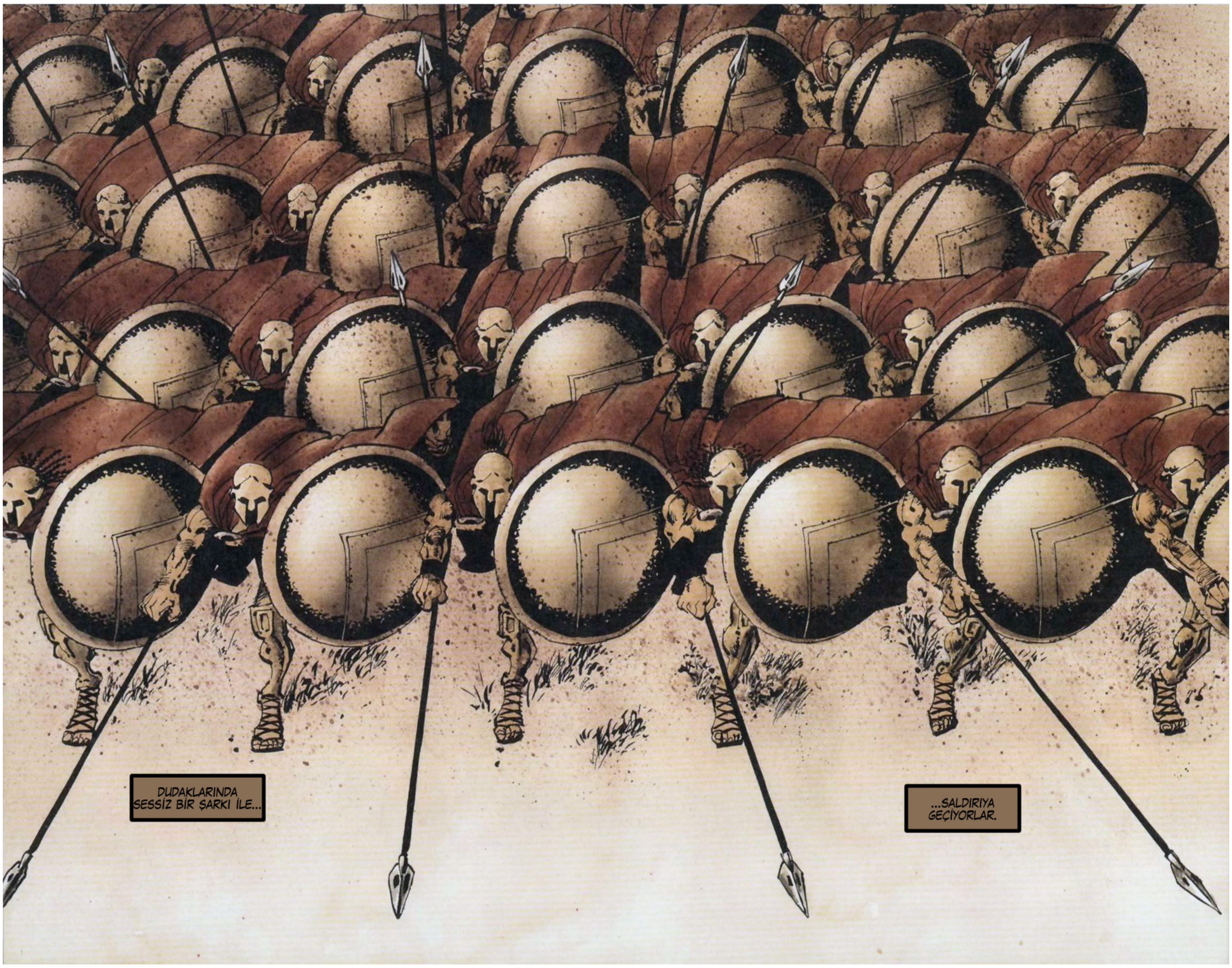
DUDAKLARINDA SESSİZ BİR ŞARKI İLE...
...SALDIRIYA GEÇİYORLAR.

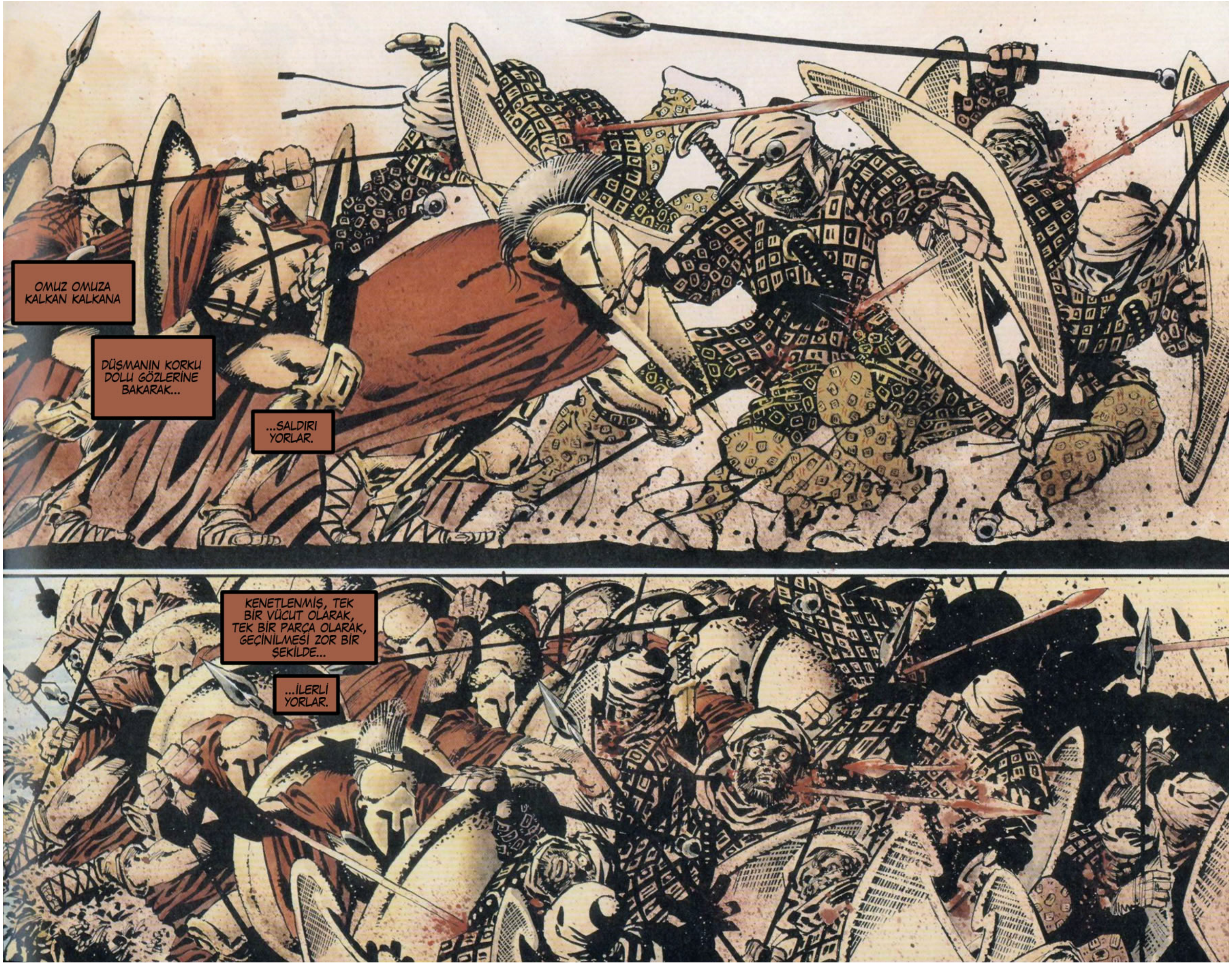
OMUZ OMUZA KALKAN KALKANA
DÜŞMANIN KORKU DOLU GÖZLERİNE BAKARAK...
...SALDIRI YORLAR.
KENETLENMİŞ, TEK BİR VÜCUT OLARAK, TEK BİR PARÇA OLARAK, GEÇİNİLMESİ ZOR BİR ŞEKİLDE...
...İLERLİ YORLAR.

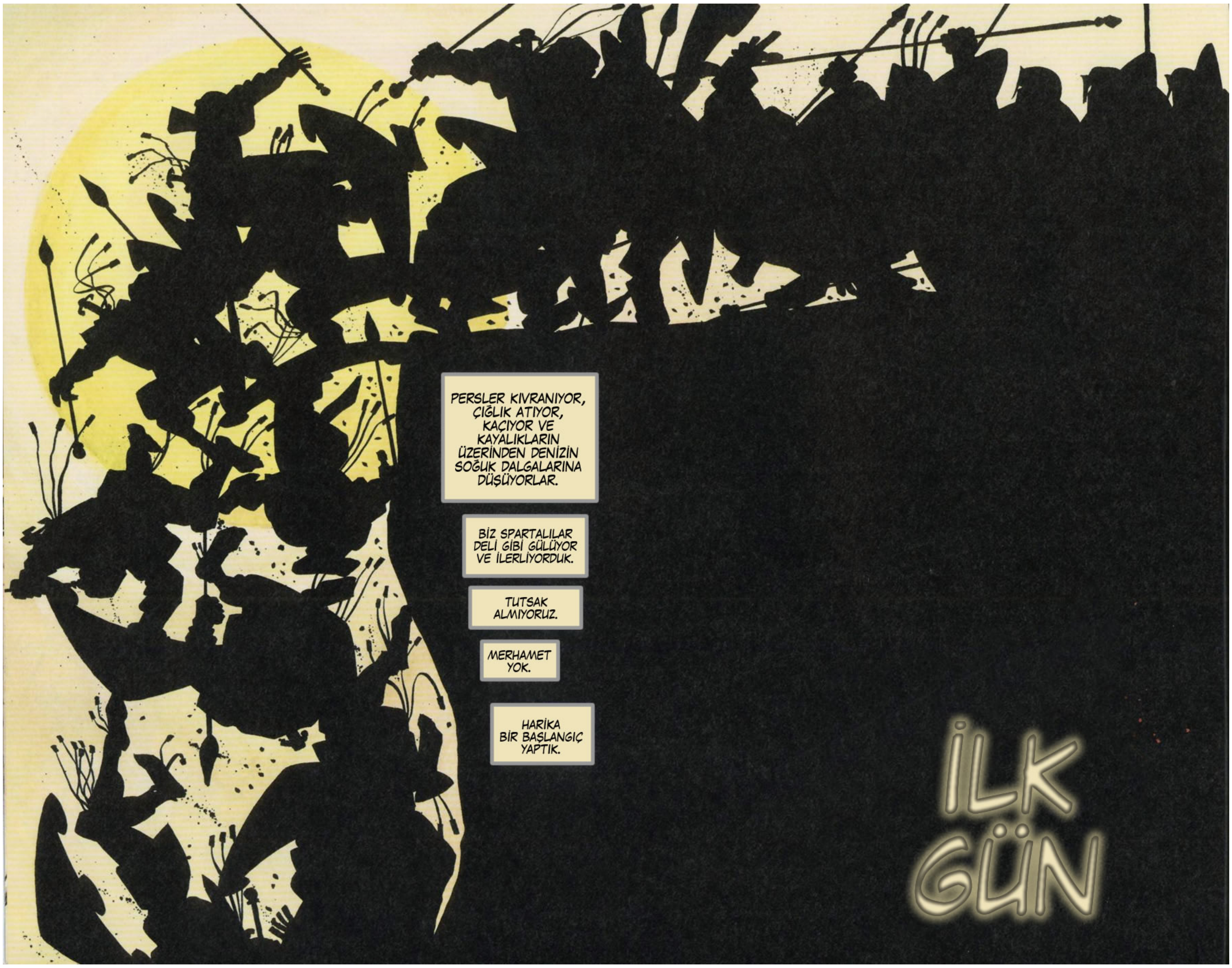
PERSLER KIVRANIYOR, ÇIĞLIK ATIYOR, KAÇIYOR VE KAYALIKLARIN ÜZERİNDEN DENİZİN SOĞUK DALGALARINA DÜŞÜYORLAR.
BİZ SPARTALILAR DELİ GİBİ GÜLÜYOR VE İLERLİYORDUK.
TUTSAK ALMIYORUZ.
MERHAMET YOK.
HARİKA BİR BAŞLANGIÇ YAPTIK.
İLK GÜN

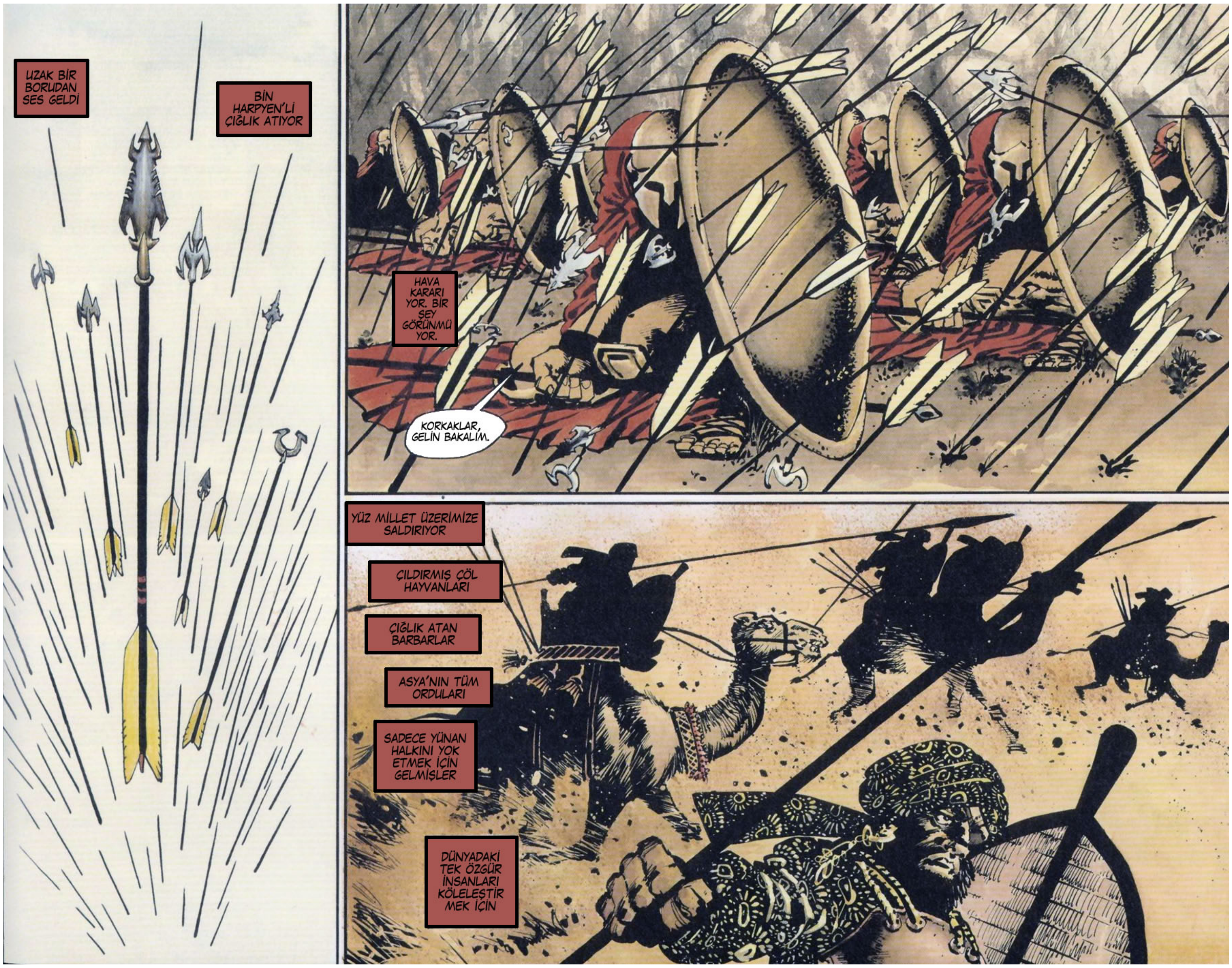
UZAK BİR BORUDAN SES GELDİ
BİN HARPYEN'Lİ ÇIĞLIK ATIYOR
HAVA KARARI YOR. BİR ŞEY GÖRÜNMÜ YOR.
KORKAKLAR, GELİN BAKALIM.
YÜZ MİLLET ÜZERİMİZE SALDIRIYOR
ÇILDIRMIŞ ÇÖL HAYVANLARI
ÇIĞLIK ATAN BARBARLAR
ASYA'NIN TÜM ORDULARI
SADECE YUNAN HALKINI YOK ETMEK İÇİN GELMİŞLER
DÜNYADAKİ TEK ÖZGÜR İNSANLARI KÖLELEŞTİR MEK İÇİN

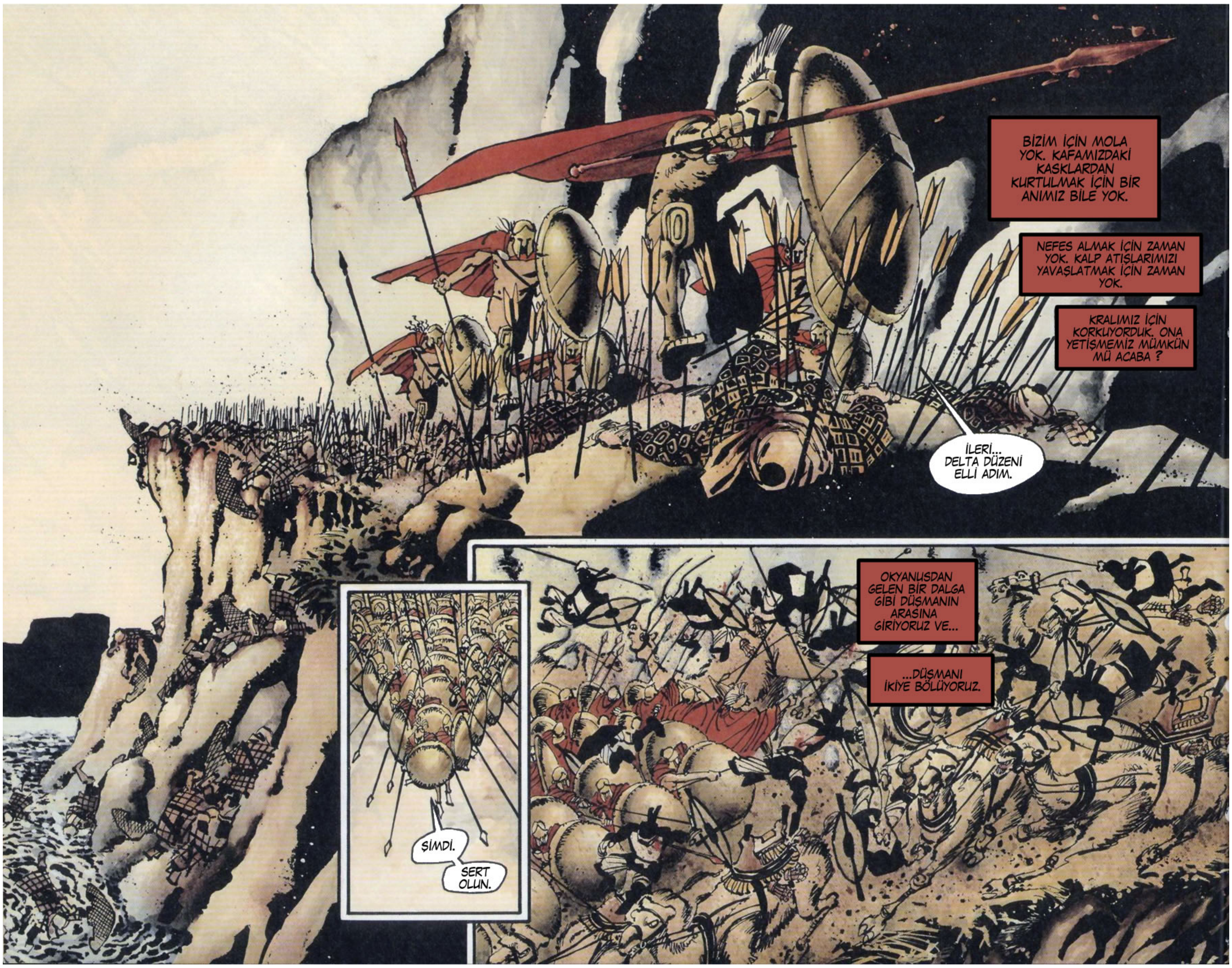

BİZİM İÇİN MOLA YOK. KAFAMIZDAKİ KASKLARDAN KURTULMAK İÇİN BİR ANIMIZ BİLE YOK.
NEFES ALMAK İÇİN ZAMAN YOK. KALP ATIŞLARIMIZI YAVAŞLATMAK İÇİN ZAMAN YOK.
KRALIMIZ İÇİN KORKUYORDUK. ONA YETİŞMEMİZ MÜMKÜN MÜ ACABA ?
İLERİ... DELTA DÜZENİ ELLİ ADIM.
ŞİMDİ.
SERT OLUN.
OKYANUSDAN GELEN BİR DALGA GİBİ DÜŞMANIN ARASINA GİRİYORUZ VE...
...DÜŞMANI İKİYE BÖLÜYORUZ.

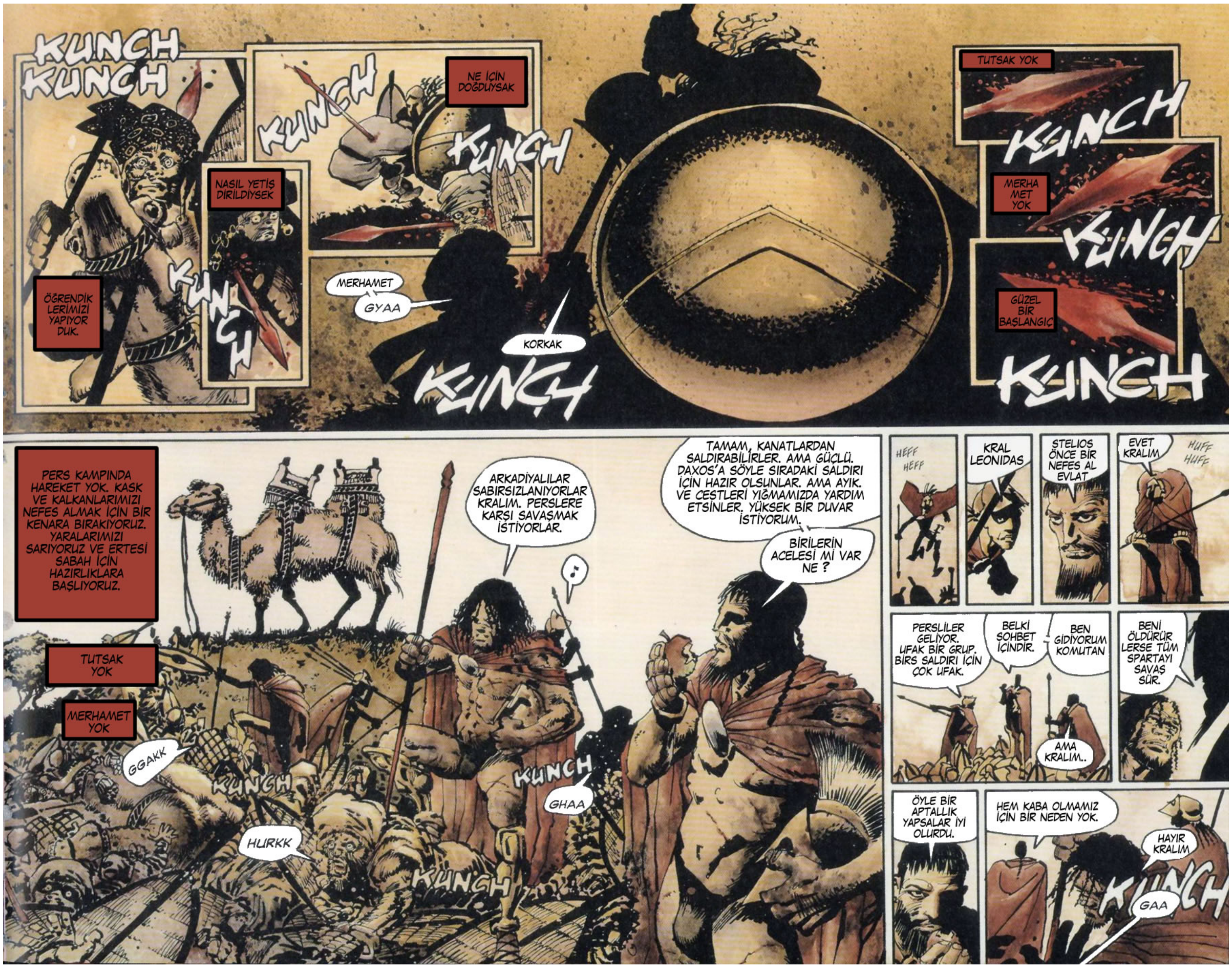
KUNCH
KUNCH
ÖĞRENDİK LERİMİZİ YAPIYOR DUK.
NASIL YETİŞ DİRİLDİYSEK
KUNCH
KUNCH
NE İÇİN DOĞDUYSAK
KUNCH
MERHAMET
GYAA
KORKAK
KUNCH
TUTSAK YOK
KUNCH
MERHA MET YOK
KUNCH
GÜZEL BİR BAŞLANGIÇ
KUNCH
PERS KAMPINDA HAREKET YOK. KASK VE KALKANLARIMIZI NEFES ALMAK İÇİN BİR KENARA BIRAKIYORUZ. YARALARIMIZI SARIYORUZ VE ERTESİ SABAH İÇİN HAZIRLIKLARA BAŞLIYORUZ.
TUTSAK YOK
MERHAMET YOK
GGAKK
KUNCH
HURKK
KUNCH
ARKADİYALILAR SABIRSIZLANIYORLAR KRALIM. PERSLERE KARŞI SAVAŞMAK İSTİYORLAR.
♪
KUNCH
GHAA
TAMAM, KANATLARDAN SALDIRABİLİRLER. AMA GÜÇLÜ. DAXOS'A SÖYLE SIRADAKİ SALDIRI İÇİN HAZIR OLSUNLAR. AMA AYIK. VE CESTLERİ YIĞMAMIZDA YARDIM ETSİNLER. YÜKSEK BİR DUVAR İSTİYORUM.
BİRİLERİN ACELESİ Mİ VAR NE ?
HEFF HEFF
KRAL LEONIDAS
STELIOS ÖNCE BİR NEFES AL EVLAT
EVET KRALIM
HUFF HUFF
PERSLİLER GELİYOR. UFAK BİR GRUP. BİRS SALDIRI İÇİN ÇOK UFAK.
BELKİ SOHBET İÇİNDİR.
BEN GİDİYORUM KOMUTAN
AMA KRALIM..
BENİ ÖLDÜRÜR LERSE TÜM SPARTAYI SAVAŞ SÜR.
ÖYLE BİR APTALLIK YAPSALAR İYİ OLURDU.
HEM KABA OLMAMIZ İÇİN BİR NEDEN YOK.
HAYIR KRALIM
KUNCH
GAA

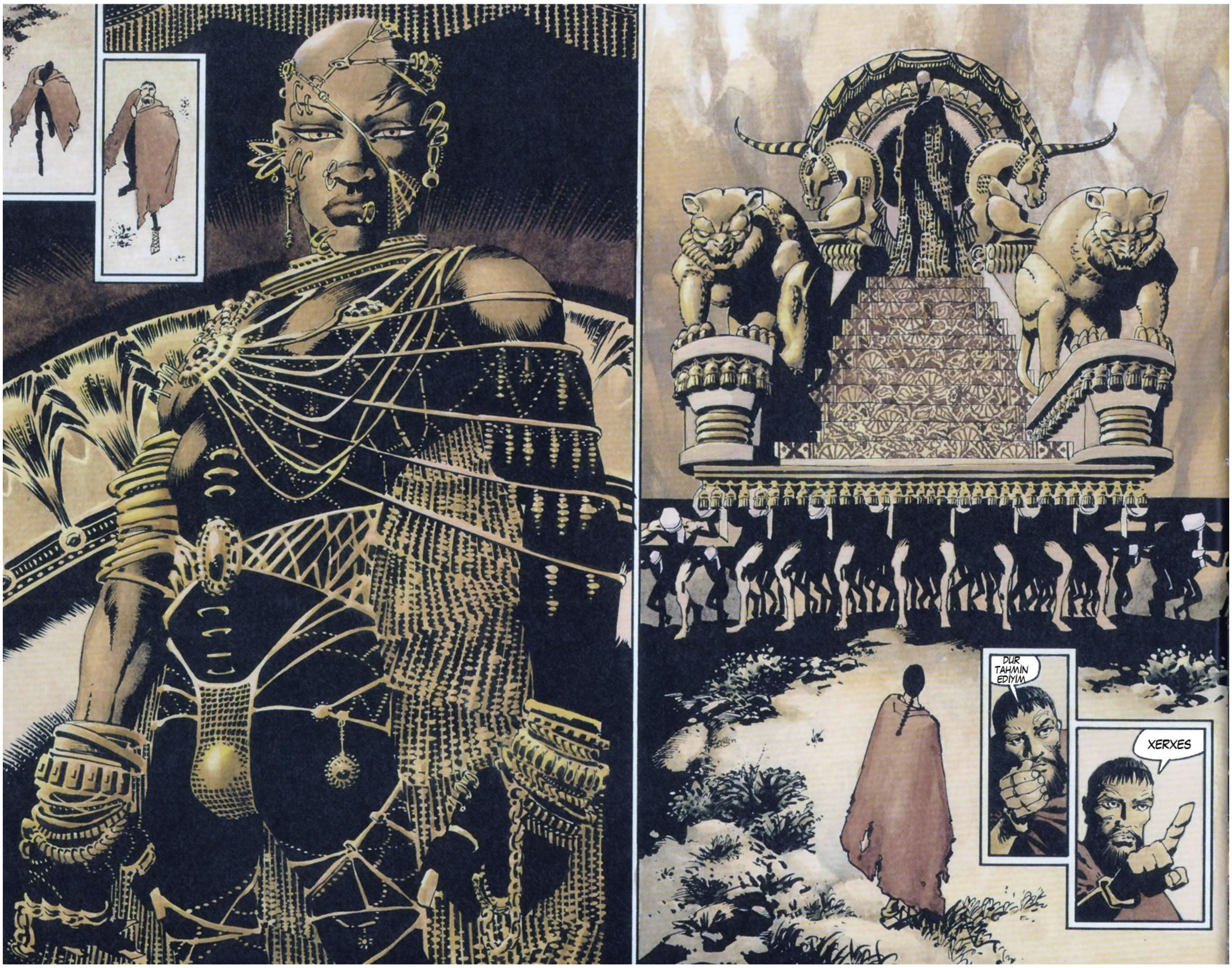
DUR TAHMİN EDİYİM
XERXES

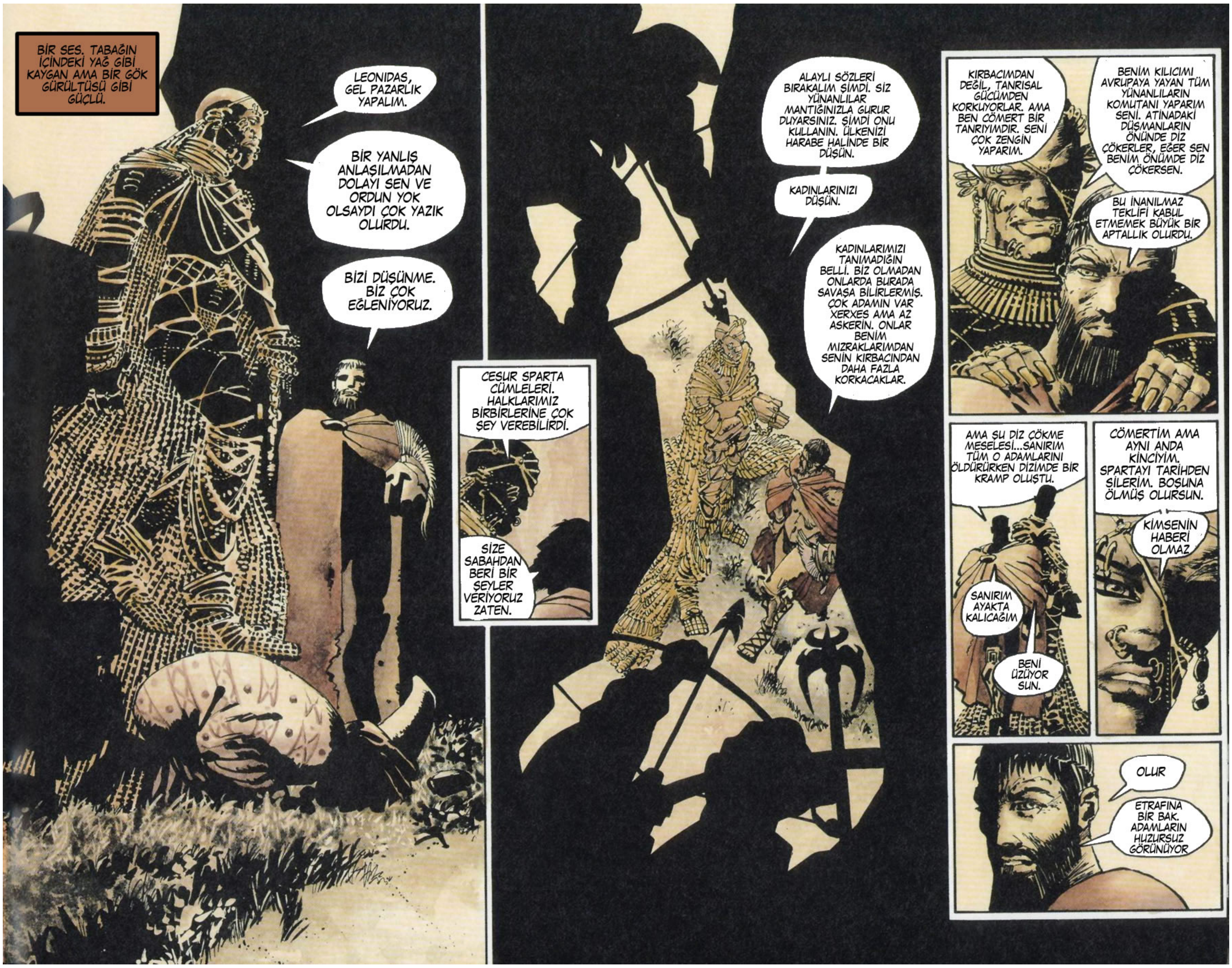
BİR SES. TABAĞIN İÇİNDEKİ YAĞ GİBİ KAYGAN AMA BİR GÖK GÜRÜLTÜSÜ GİBİ GÜÇLÜ.
LEONIDAS, GEL PAZARLIK YAPALIM.
BİR YANLIŞ ANLAŞILMADAN DOLAYI SEN VE ORDUN YOK OLSAYDI ÇOK YAZIK OLURDU.
BİZİ DÜŞÜNME. BİZ ÇOK EĞLENİYORUZ.
CESUR SPARTA CÜMLELERİ. HALKLARIMIZ BİRBİRLERİNE ÇOK ŞEY VEREBİLİRDİ.
SİZE SABAHDAN BERİ BİR ŞEYLER VERİYORUZ ZATEN.
ALAYLI SÖZLERİ BIRAKALIM ŞİMDİ. SİZ YÜNANLILAR MANTIĞINIZLA GURUR DUYARSINIZ. ŞİMDİ ONU KULLANIN. ÜLKENİZİ HARABE HALİNDE BİR DÜŞÜN.
KADINLARINIZI DÜŞÜN.
KADINLARIMIZI TANIMADIĞIN BELLİ. BİZ OLMADAN ONLARDA BURADA SAVAŞA BİLİRLERMİŞ. ÇOK ADAMIN VAR XERXES AMA AZ ASKERİN. ONLAR BENİM MIZRAKLARIMDAN SENİN KIRBACINDAN DAHA FAZLA KORKACAKLAR.
KIRBACIMDAN DEĞİL, TANRISAL GÜCÜMDEN KORKUYORLAR. AMA BEN CÖMERT BİR TANRIYIMDIR. SENİ ÇOK ZENGİN YAPARIM.
BENİM KILICIMI AVRUPAYA YAYAN TÜM YÜNANLILARIN KOMUTANI YAPARIM SENİ. ATİNADAKİ DÜŞMANLARIN ÖNÜNDE DİZ ÇÖKERLER, EĞER SEN BENİM ÖNÜMDE DİZ ÇÖKERSEN.
BU İNANILMAZ TEKLİFİ KABUL ETMEMEK BÜYÜK BİR APTALLIK OLURDU.
AMA ŞU DİZ ÇÖKME MESELESİ...SANIRIM TÜM O ADAMLARINI ÖLDÜRÜRKEN DİZİMDE BİR KRAMP OLUŞTU.
SANIRIM AYAKTA KALICAĞIM
BENİ ÜZÜYOR SUN.
CÖMERTİM AMA AYNI ANDA KİNCİYİM. SPARTAYI TARİHDEN SİLERİM. BOŞUNA ÖLMÜŞ OLURSUN.
KİMSENİN HABERİ OLMAZ
OLUR
ETRAFINA BİR BAK. ADAMLARIN HUZURSUZ GÖRÜNÜYOR

KRAL SAKİNLİĞİNİ KORUYOR.
XERXES BÜYÜK BİR GÜNAH İŞLİYOR
HUBRIS
KENDİSİNİ TANRI SANIYOR
HUBRIS HERKEZİ APTAL YERİNE KOYAR.
DALGA GEÇER
YÖNETMESİ KOLAY
YEMİ YUTACAKTIR
KOMUTANIM, BANA NASIL SESLENDİ DUYDUNUZ MU ?
KİM ?
KRALIMIZ. BENİ STELIOS DİYE ÇAĞIRDI. YANE ADIMLA ÇAĞIRDI.
ONUN "EVLAT" DEDİĞİNİ DUYDUM.
ACELE EDİN
ÖLÜLERİN HEPSİNİ ÜST ÜSTE İSTİFLEYİN.
UZUN BİR GECE OLACAK.
VE KOMUTAN, STELIOS'U ADI İLE ÇAĞIR ARTIK.
EVET
KRALIN KEYFİ YERİNDE.
ilk gece

KUSURSUZ BİR DİZİLİŞLE SESSİZ BİR ŞEKİLDE YAKLAŞIYORLARDI. HAREKETLERİ O KADAR SENKRON Kİ, HER ADIMDA YER TİTRİYORDU.
KRAL XERXES'İN ÖZEL KORUMALARI. PERS ORDUSUNUN GÖZ BEBEĞİ. ASYADAKİ EN ÖLÜMCÜL ORDU.
ÖLÜMSÜZLER
DİNLENMİŞ VE GÜÇLENMİŞ DURUMDAYKEN KRAL XERXES EN İYİ ADAMLARINI GÖNDERİYOR.
XERXES YEMİ YEDİ
VE TUZAĞA GİRDİ
SPARTALILAR
SALDIRIN

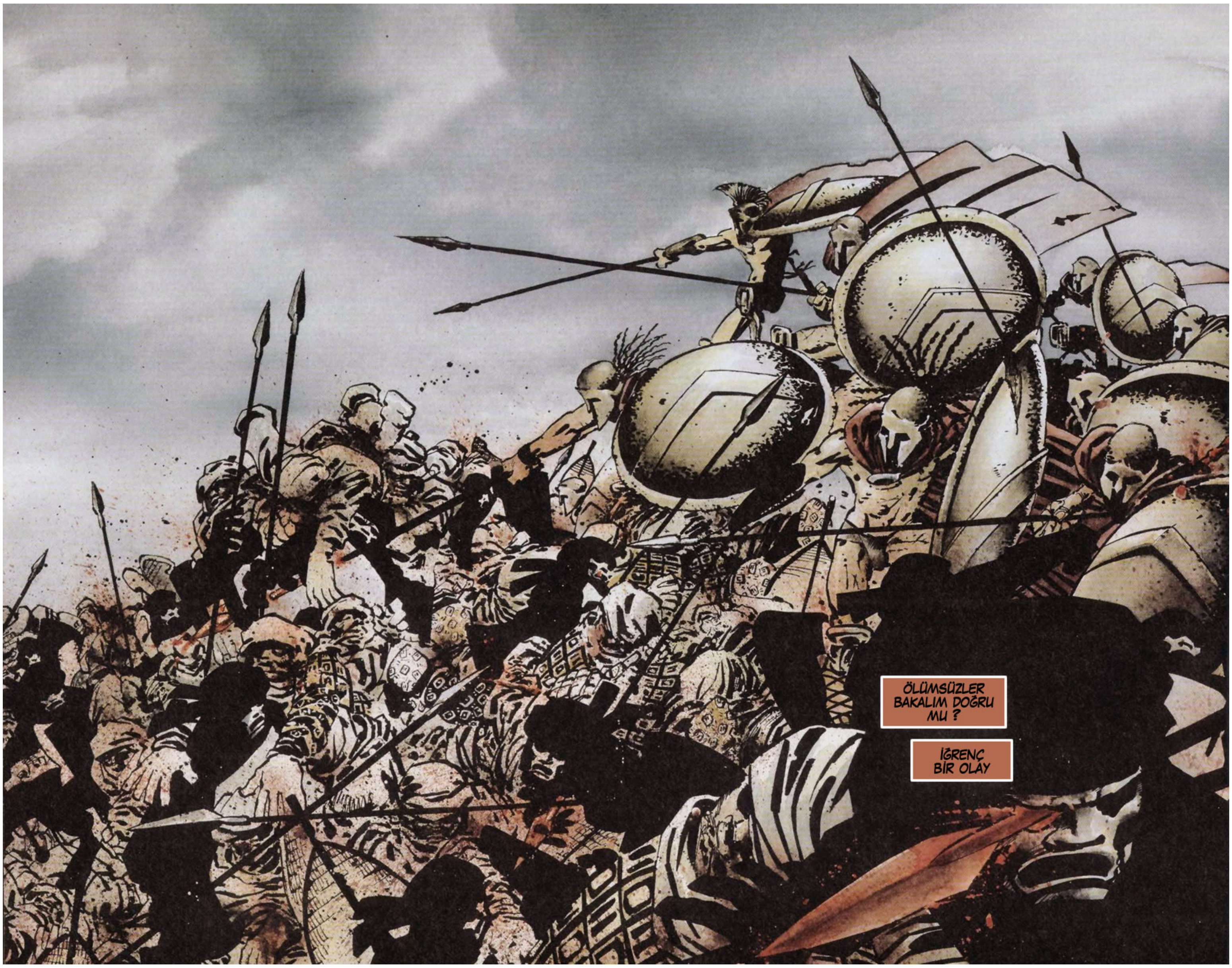
ÖLÜMSÜZLER BAKALIM DOĞRU MU ?
İĞRENÇ BİR OLAY

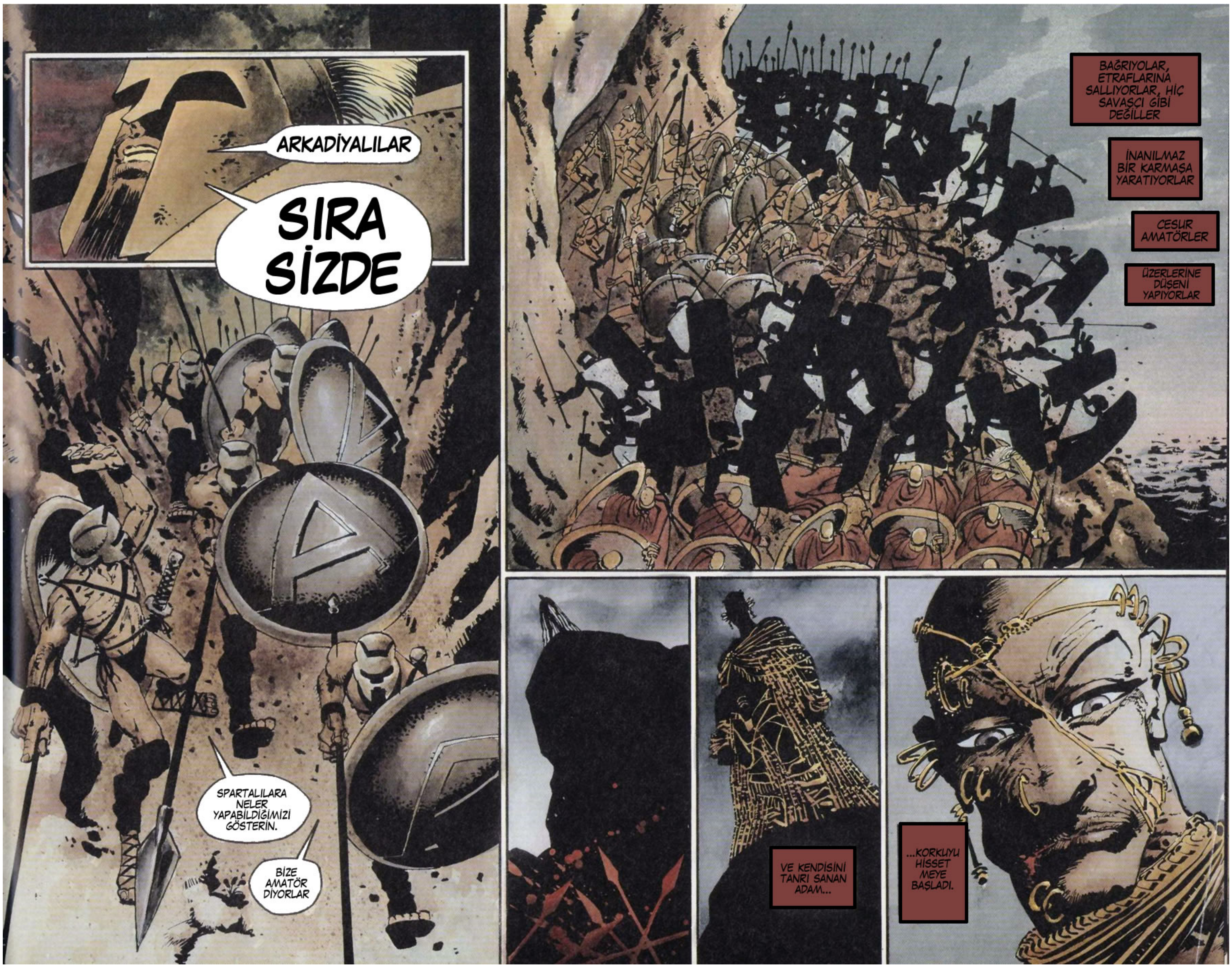
ARKADİYALILAR
SIRA SİZDE
SPARTALILARA NELER YAPABILDİĞİMİZİ GÖSTERİN.
BİZE AMATÖR DİYORLAR
BAĞRIYOLAR, ETRAFLARINA SALLIYORLAR, HİÇ SAVAŞÇI GİBİ DEĞİLLER
İNANILMAZ BİR KARMAŞA YARATIYORLAR
CESUR AMATÖRLER
ÜZERLERİNE DÜŞENİ YAPIYORLAR
VE KENDİSİNİ TANRI SANAN ADAM...
...KORKUYU HİSSET MEYE BAŞLADI.

ZAFER ! BUGÜN BİZİM GÜNÜMÜZ
YAVAŞ ÇOCUKLAR
ÖLÜMSÜZLER DAYAK YEMİŞ KÖPEKLER GİBİ KAMPLARINA DÖNÜYORLAR VE HERKEZ ONLARI GÖRÜYOR.
XERXES BUNDAN SONRA NE GÖNDERCEK ?
BUNDAN SONRA SPARTALILARA KARŞI KİM GELMEK İSTER ?
KRAL BİLE BİRAZ UMUT DOLU BAKMAYA CESARET ETTİ.
ÇILGINCA BİR UMUT
ASYA'NIN KORKUNÇ ORDUSUNA KARŞI. AKIL ALMAZ BİR GÜÇ. AMA...
...KAZANA BİLİRİZ
YORGUN KAŞLARIMIZI YAĞLARKEN, YARALARIMIZI KIZGIN ATEŞLERLE YAKARKEN, HER DAKİKA KAZANICAĞIMIZA BİRAZ DAHA İNANMAYA BAŞLADIK. ATİNANIN FİLOLARI XERXES'İN GEMİLERİNE ACIMASIZCA SALDIRDIĞI HABERİNİ ALDIK. VE PERSLERİN KAMPINDA TAM BİR KAOS YER ALMIŞ BULUNUYOR.
İNANILMAZ BİR KAOS VAR. XERXES KENDİ ASKERLERİNİ BİÇİYOR.
ARTIK BİZİ KİMSE DURDURAMAZ
SAKİN OL EVLAT
HAYAT SÜPRİZLERLE DOLUDUR.
IHHH..
TANRILAR... HALA NEFES ALIYORUM.. ACIMASIZ TANRILAR.
SİZİ LANETLİ YORUM
SİZİ LANETLİYORUM. ANNE VE BABA, SİZİ DE LANETLİYORUM. SİZİ CEHENEMİN DERİNLİKLERİNE LANETLİYORUM.
IHH..
SPARTALILAR...
SPARTALILAR, CESUR ERKEKLER, DÜNYANIN EN İYİ SAVAŞÇILARI..
SİZİ LANET LİYORUM
PTUI
HEPİ NİZİ !
DEVAM EDECEK...

5 OF 5
300
100%
SenSei
100%

STORY & ART

FRANK MILLER

COLOR

LYNN VARLEY

LOGO DESIGN

STEVE MILLER
& CYNTHIA JOHNSON

PUBLICATION DESIGN

MARK COX

EDITOR

DIANA SCHUTZ

100% SenSei

KIRBAÇ SESLERİ
BARBARLARIN ÇIĞLIKLARI
ARKADAN "İLERİ" DİYE BAĞRIYORLAR
ÖNDEN "GERİ" DİYE BAĞRIYORLAR
ikinci gün

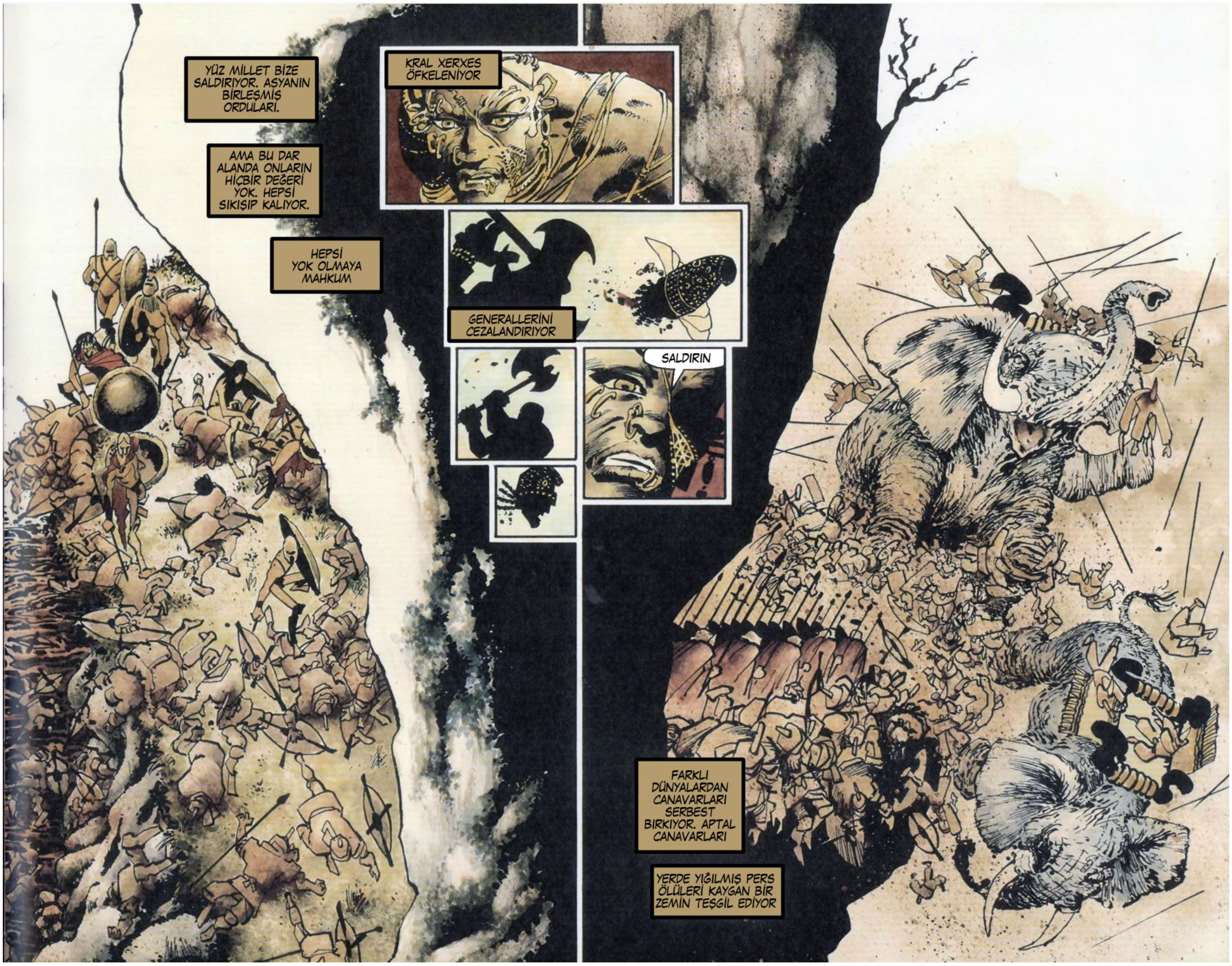
YÜZ MİLLET BİZE SALDIRIYOR. ASYANIN BİRLEŞMİŞ ORDULARI.
AMA BU DAR ALANDA ONLARIN HİÇBİR DEĞERİ YOK. HEPSİ SIKIŞIP KALIYOR.
HEPSİ YOK OLMAYA MAHKUM
KRAL XERXES ÖFKELENİYOR
GENERALLERİNİ CEZALANDIRIYOR
SALDIRIN
FARKLI DÜNYALARDAN CANAVARLARI SERBEST BIRKIYOR. APTAL CANAVARLARI
YERDE YIĞILMIŞ PERS ÖLÜLERİ KAYGAN BİR ZEMİN TEŞGİL EDİYOR

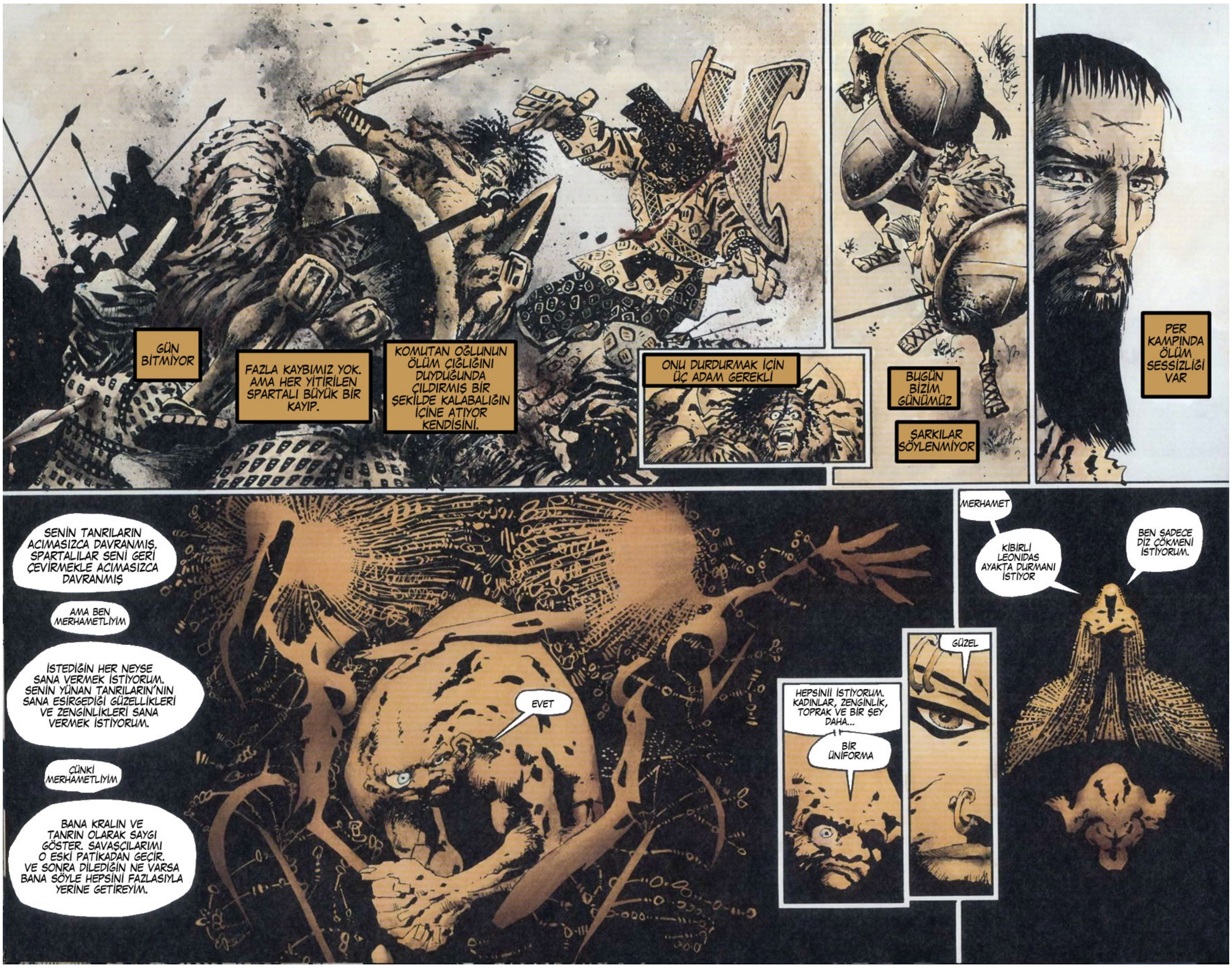
GÜN BİTMİYOR
FAZLA KAYBIMIZ YOK. AMA HER YİTİRİLEN SPARTALI BÜYÜK BİR KAYIP.
KOMUTAN OĞLUNUN ÖLÜM ÇIĞLIĞINI DUYDUĞUNDA ÇILDIRMIŞ BİR ŞEKİLDE KALABALIĞIN İÇİNE ATIYOR KENDİSİNİ.
ONU DURDURMAK İÇİN ÜÇ ADAM GEREKLİ
BUGÜN BİZİM GÜNÜMÜZ
ŞARKILAR SÖYLENMİYOR
PER KAMPINDA ÖLÜM SESSİZLİĞİ VAR
SENİN TANRILARIN ACIMASIZCA DAVRANMIŞ. SPARTALILAR SENİ GERİ ÇEVİRMEKLE ACIMASIZCA DAVRANMIŞ
AMA BEN MERHAMETLİYİM
İSTEDİĞİN HER NEYSE SANA VERMEK İSTİYORUM. SENİN YUNAN TANRILARIN'NIN SANA ESİRGEDİĞİ GÜZELLİKLERİ VE ZENGİNLİKLERİ SANA VERMEK İSTİYORUM.
ÇÜNKİ MERHAMETLİYİM
BANA KRALIN VE TANRIN OLARAK SAYGI GÖSTER. SAVAŞÇILARIMI O ESKİ PATİKADAN GEÇİR. VE SONRA DİLEDİĞİN NE VARSA BANA SÖYLE HEPSİNİ FAZLASIYLA YERİNE GETİREYİM.
EVET
HEPSİNİİ İSTİYORUM. KADINLAR, ZENGİNLİK, TOPRAK VE BİR ŞEY DAHA...
BİR ÜNİFORMA
GÜZEL
MERHAMET
KİBİRLİ LEONIDAS AYAKTA DURMANI İSTİYOR
BEN SADECE DİZ ÇÖKMENİ İSTİYORUM.

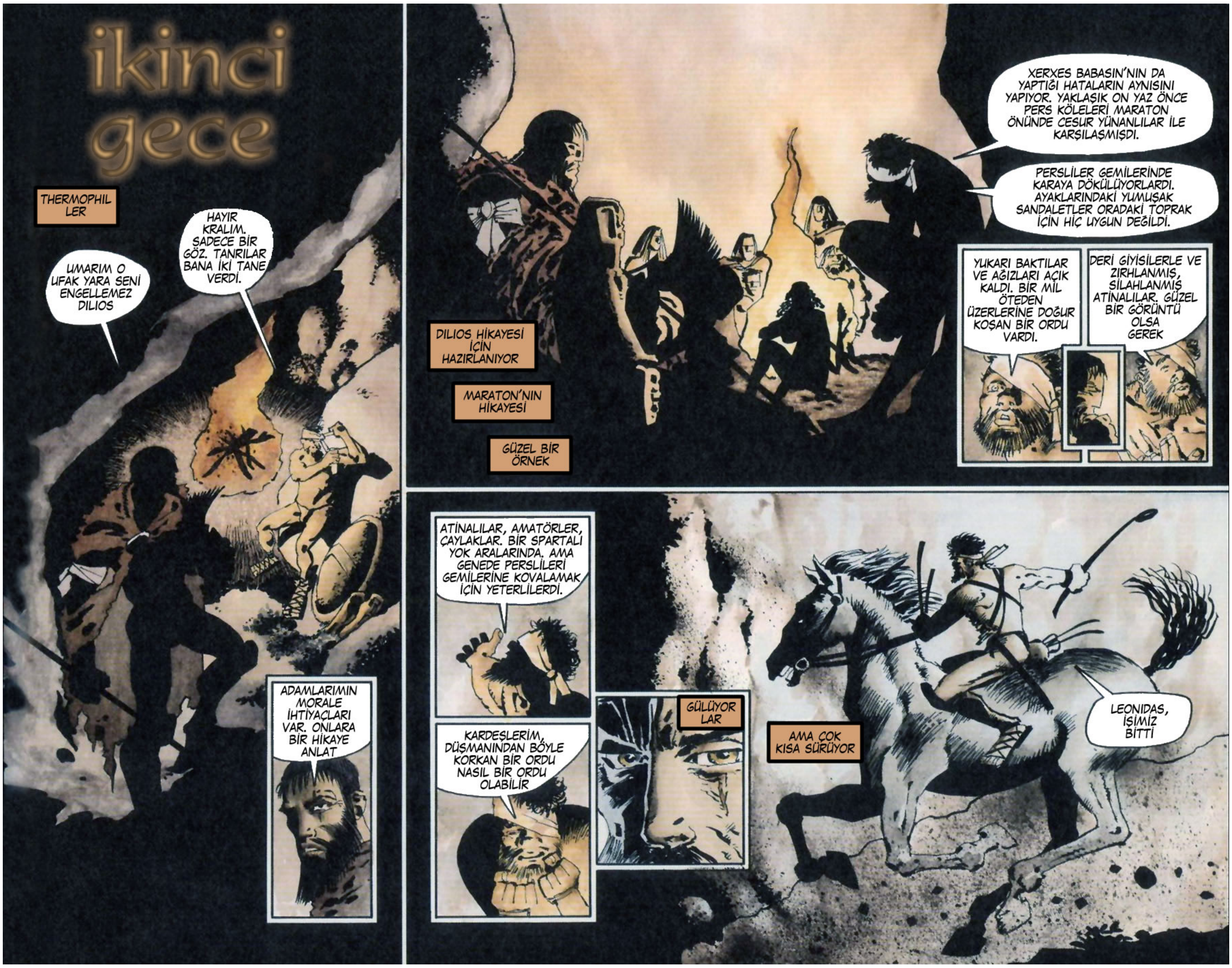
ikinci gece
THERMOPHIL LER
UMARIM O UFAK YARA SENİ ENGELLEMEZ DILIOS
HAYIR KRALIM. SADECE BİR GÖZ. TANRILAR BANA İKİ TANE VERDİ.
ADAMLARIMIN MORALE İHTİYAÇLARI VAR. ONLARA BİR HİKAYE ANLAT
DILIOS HİKAYESİ İÇİN HAZIRLANIYOR
MARATON'NIN HİKAYESİ
GÜZEL BİR ÖRNEK
XERXES BABASIN'NIN DA YAPTIĞI HATALARIN AYNISINI YAPIYOR. YAKLAŞIK ON YAZ ÖNCE PERS KÖLELERİ MARATON ÖNÜNDE CESUR YÜNANLILAR İLE KARŞILAŞMIŞDI.
PERSLİLER GEMİLERİNDE KARAYA DÖKÜLÜYORLARDI. AYAKLARINDAKİ YUMUŞAK SANDALETLER ORADAKİ TOPRAK İÇİN HİÇ UYGUN DEĞİLDİ.
YUKARI BAKTILAR VE AĞIZLARI AÇIK KALDI. BİR MİL ÖTEDEN ÜZERLERİNE DOĞUR KOŞAN BİR ORDU VARDI.
DERİ GİYİSİLERLE VE ZIRHLANMIŞ, SİLAHLANMIŞ ATİNALILAR. GÜZEL BİR GÖRÜNTÜ OLSA GEREK
ATİNALILAR, AMATÖRLER, ÇAYLAKLAR. BİR SPARTALI YOK ARALARINDA. AMA GENEDE PERSLİLERİ GEMİLERİNE KOVALAMAK İÇİN YETERLİLERDİ.
KARDEŞLERİM, DÜŞMANINDAN BÖYLE KORKAN BİR ORDU NASIL BİR ORDU OLABİLİR
GÜLÜYOR LAR
AMA ÇOK KISA SÜRÜYOR
LEONIDAS, İŞİMİZ BİTTİ

İŞİMİZ BİTTİ KRALIM. KAMBUR BİR HAİN ARKAMIZDAKİ PATİKA YOLUNU XERXES'E GÖSTERMİŞ. ORADA NÖBETTE OLAN PHOKERLİLER KAÇMIŞ. SAVAŞI KAYBETTİK LEONIDAS. YARIN SABAH ÖLÜMSÜZLER ETRAFIMIZI SARMIŞ OLACAKLAR.
BU SAVAŞ BEN DEDİĞİMDE BİTER, DAXOS. SPARTALILAR, ŞAN VE ŞÖHRET SİZİ BEKLİYOR.
SAKİN OL KIZIM.
ŞÖHRET Mİ ? SEN DELİRDİN Mİ ? KAÇIP ONLARA TESLİM OLMAMIZ GEREKİYOR, YOKSA ÖLÜRÜZ.
BİZİM İÇİN KOLAY BİR SEÇİM, ARKADİYALI. SPARTALILAR GERİ ÇEKİLMEZ. SPARTALILAR TESLİM OLMAZ.
GİT VE BUNLARI ETRAFA YAY. TÜM YUNANLILARA GERÇEĞİ ANLAT. HERKEZ KALBİNİ BİR DİNLESİN. VE BUNUNLA İLK ÖNCE SEN BAŞLA.
LANET OLSUN.
BEN GİDİYORUM
ELVEDA
TOPLANIN ÇOCUKLAR
TANRILAR BİZİM YANIMIZDA. YARIN BİR ALEV YAKACAĞIZ. YÜZYILLAR BOYUNCA YANACAK BİR ALEV
GERİ ÇEKİLME YOK. TESLİM OLMAK YOK. BU SPARTANIN KANUNU. BİZ BU ŞEKİLDE SAVAŞIR VE ÖLÜRÜZ
KANUNLARIMIZI İNSANLARA TESLİM ETMİYECEĞİZ. BU ESKİDEN YAPILIYORDU. XERXES VE ONUN GİBİ OLANLARIN KANUNLARI.
YENİ BİR ZAMAN BAŞLIYOR. BÜYÜK YAPIMLARIN ZAMANI. ADALETİN DOMİNANT OLDUĞU BİR ZAMAN. VE 300 SPARTALININ BU ADALETİ KANININ SON DAMLASINA KADAR SAVUNDUĞUNU BİLECEK.
ÖLÜME KADAR YANINDAYIZ KRALIM.
BU BİR RİCA DEĞİLDİ, EVLAT. DEMOKRASİYİ ATİNALILARA BIRAK.
EVET
...
DILIOS, BURAYA GEL.
EVET KRALIM

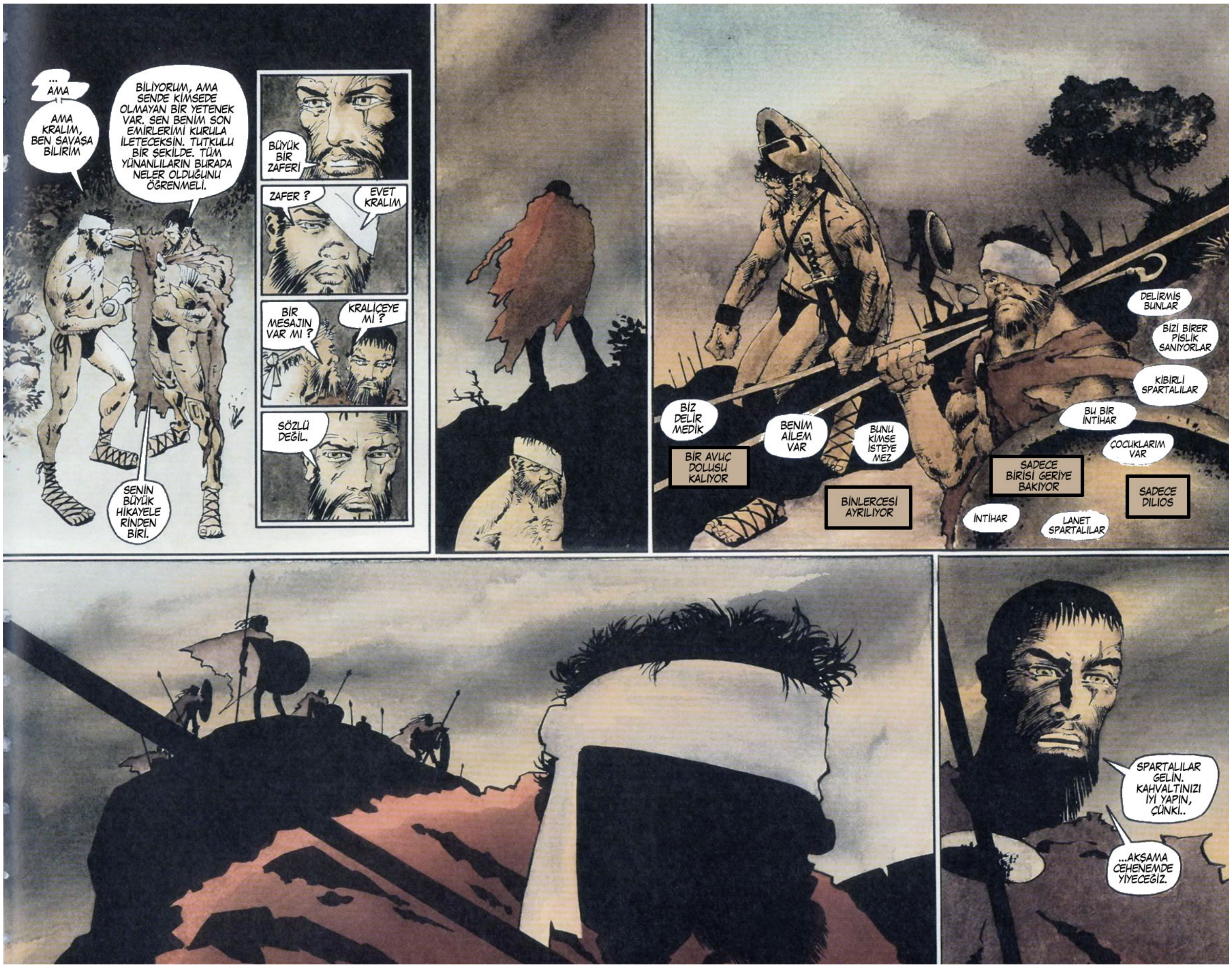

... AMA
AMA KRALIM, BEN SAVAŞA BİLİRİM
BİLİYORUM, AMA SENDE KİMSEDE OLMAYAN BİR YETENEK VAR. SEN BENİM SON EMİRLERİMİ KURULA İLETECEKSİN. TUTKULU BİR ŞEKİLDE. TÜM YUNANLILARIN BURADA NELER OLDUĞUNU ÖĞRENMELİ.
SENİN BÜYÜK HİKAYELERİNDEN BİRİ.
BÜYÜK BİR ZAFERİ
ZAFER ?
EVET KRALIM
BİR MESAJIN VAR MI ?
KRALİÇEYE Mİ ?
SÖZLÜ DEĞİL.
BİZ DELİRMEDİK
BİR AVUÇ DOLUSU KALIYOR
BENİM AİLEM VAR
BUNU KİMSE İSTEYEMEZ
BİNLERCESİ AYRILIYOR
SADECE BİRİSİ GERİYE BAKIYOR
DELİRMİŞ BUNLAR
BİZİ BİRER PİSLİK SANIYORLAR
KİBİRLİ SPARTALILAR
BU BİR İNTİHAR
ÇOCUKLARIM VAR
SADECE DILIOS
İNTİHAR
LANET SPARTALILAR
SPARTALILAR GELİN. KAHVALTINIZI İYİ YAPIN, ÇÜNKİ..
...AKŞAMA CEHENEMDE YİYECEĞİZ.

üçüncü gün
ONLARI ÇABUK YENERİZ. SPARTALI YOK ORADA. SADECE ÇAPULCULAR KALDI. ONLAR DA MIZRAKLARINIZI GÖRÜRLERSE HEPSİ KAÇARLAR.

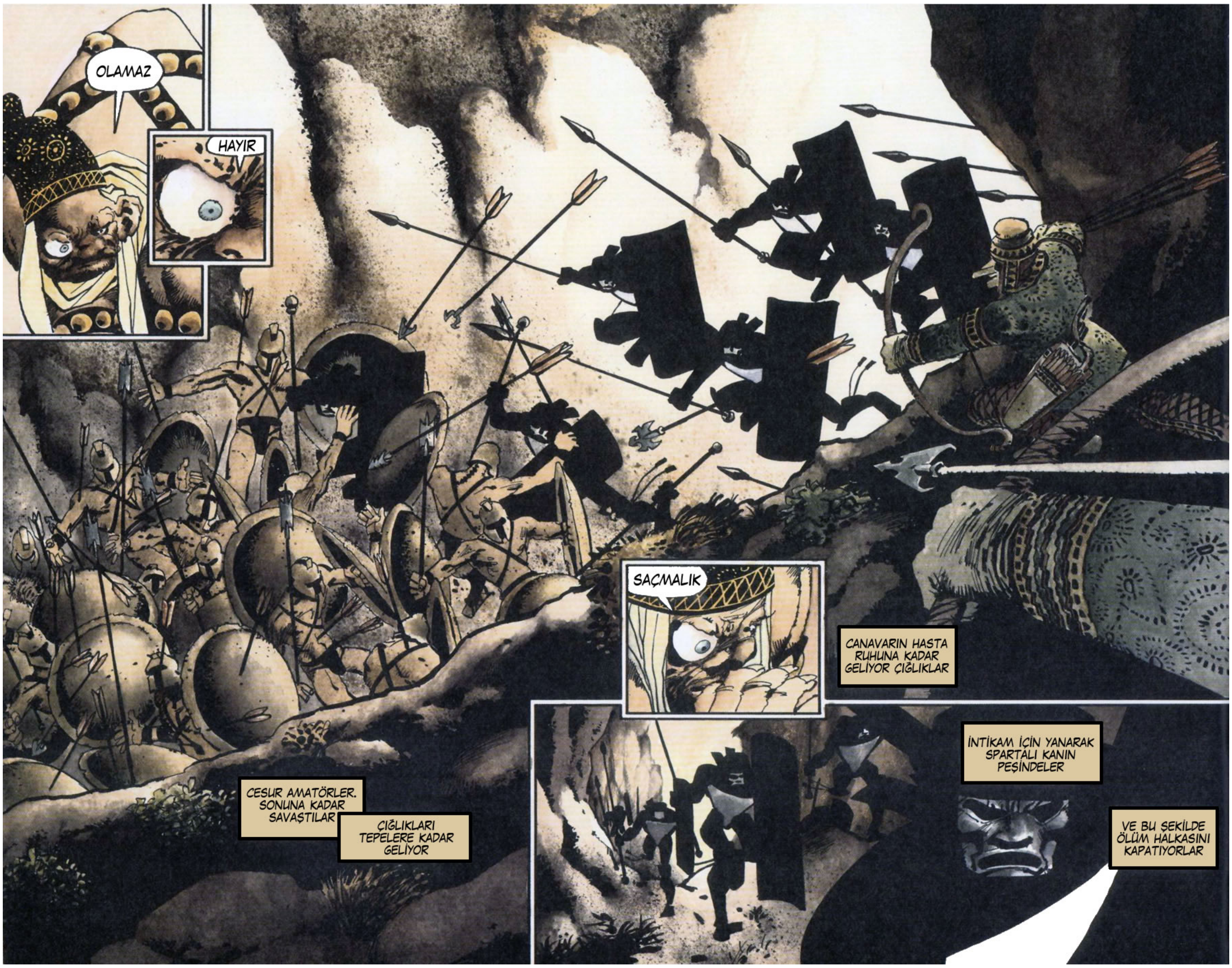
OLAMAZ
HAYIR
CESUR AMATÖRLER. SONUNA KADAR SAVAŞTILAR
ÇIĞLIKLARI TEPELERE KADAR GELİYOR
SAÇMALIK
CANAVARIN HASTA RUHUNA KADAR GELİYOR ÇIĞLIKLAR
İNTİKAM İÇİN YANARAK SPARTALI KANIN PEŞİNDELER
VE BU ŞEKİLDE ÖLÜM HALKASINI KAPATIYORLAR

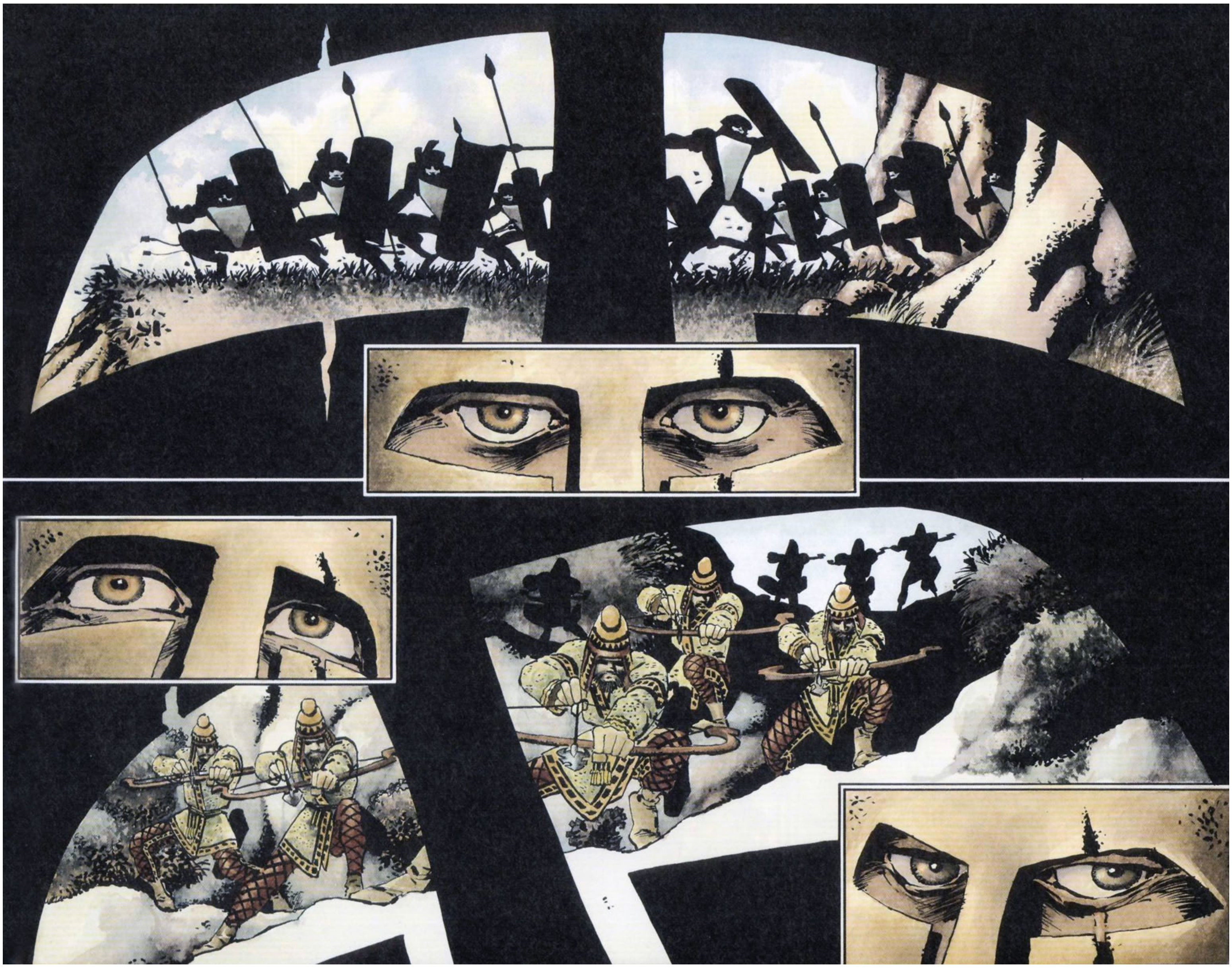

HİÇ FENA DEĞİL, LEONIDAS. GÜZEL OYNUYORSUN
TAKTİR VE TEBRİKLER. BİR FELAKETİ ZAFERE DÖNÜŞTÜRMEYE BAŞARDIN. KİBİRLİSİN AMA GENEDE TANRI KRALIMIZ CESARETİNE HAYRANLIK DUYUYOR. GÜÇLÜ BİR MÜTTEFİK OLACAKSIN.
ADAMLARINI DÜŞÜN LEONIDAS
LÜTFEN
BU YÜNANLIYI DİNLE. TANRI KRALIN MERHAMETİNİ DOĞRULAYA BİLİR. HERŞEYE RAMEN KRALIMIZ SENİ AFFETMEYE HAZIR. HİZMETLERİNİ ÖDÜLLENDİRMEYE DÜŞÜNÜYOR.
ÜLKEN İÇİN Mİ SAVAŞIYORSUN? SENDE KALSIN. SPARTA İÇİN Mİ SAVAŞIYORSUN ? BUNDAN SONRA DAHA ZENGİN VE GÜÇLÜ OLACAK. KRALİYETİN İÇİN Mİ SAVAŞIYORSUN ? TÜM YÜNANİSTANIN KRALI OLACAKSIN. SADECE DÜNYANIN LİDERİNE BOYUN EĞECEKSİN.
EĞER SİLAHLARINI BIRAKIP XERXES ÖNÜNDE DİZ ÇÖKERSEN, ZAFERİNE ULAŞMIŞ OLACAKSIN.

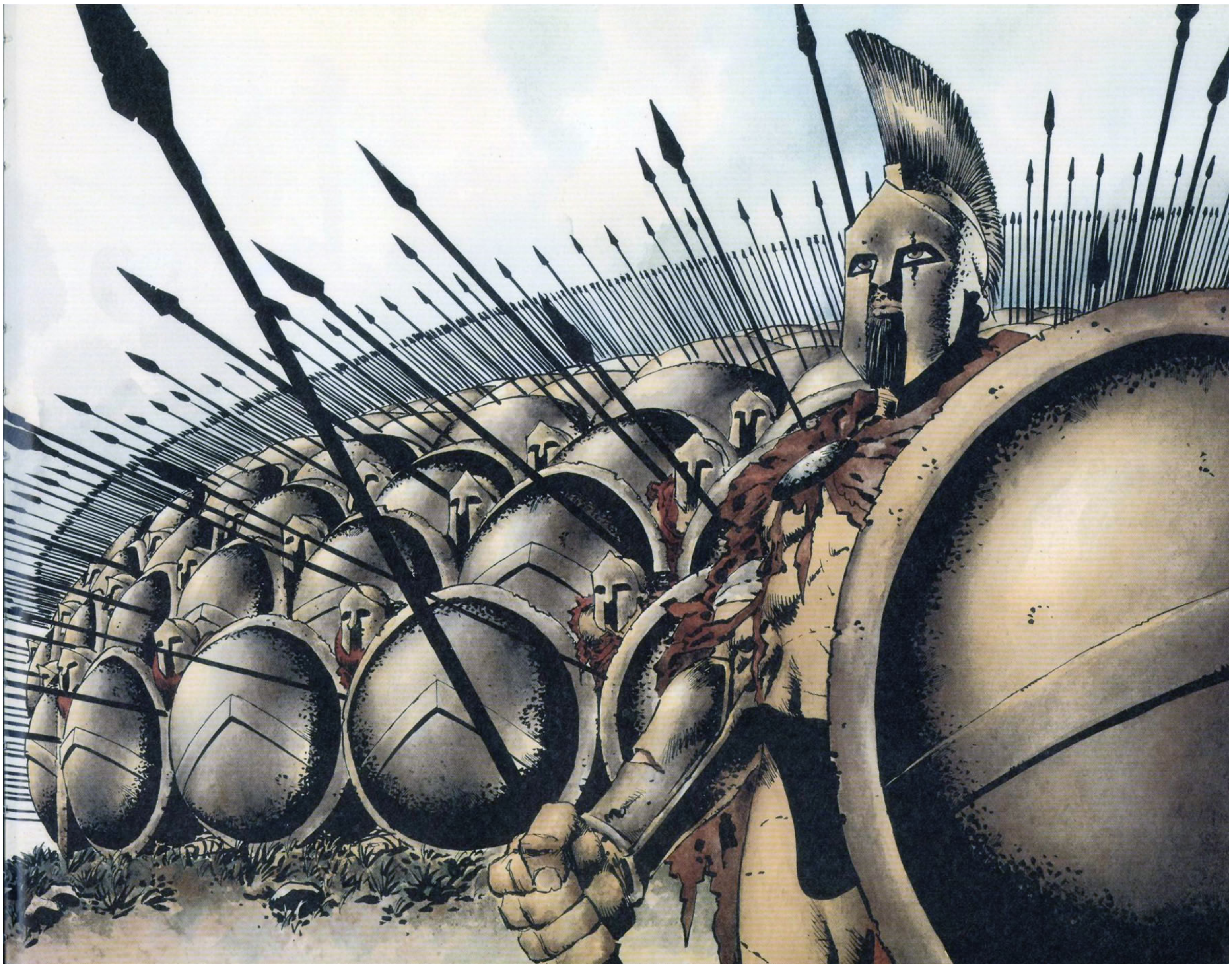

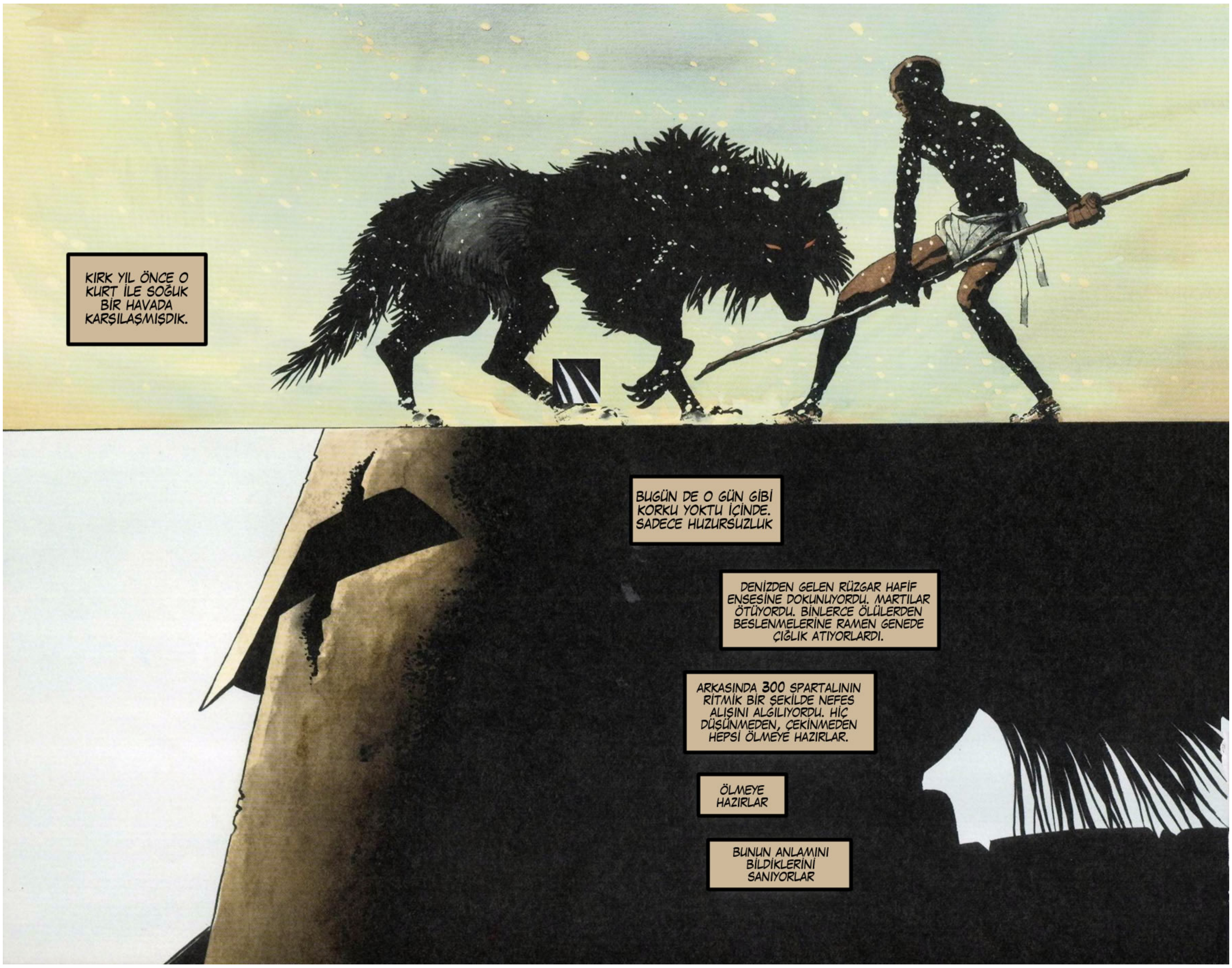
KIRK YIL ÖNCE O KURT İLE SOĞUK BİR HAVADA KARŞILAŞMIŞDIK.
BUGÜN DE O GÜN GİBİ KORKU YOKTU İÇİNDE. SADECE HUZURSUZLUK
DENİZDEN GELEN RÜZGAR HAFİF ENSESİNE DOKUNUYORDU. MARTILAR ÖTÜYORDU. BİNLERCE ÖLÜLERDEN BESLENMELERİNE RAMEN GENEDE ÇIĞLIK ATIYORLARDI.
ARKASINDA 300 SPARTALININ RİTMİK BİR ŞEKİLDE NEFES ALIŞINI ALGILIYORDU. HİÇ DÜŞÜNMEDEN, ÇEKİNMEDEN HEPSİ ÖLMEYE HAZIRLAR.
ÖLMEYE HAZIRLAR
BUNUN ANLAMINI BİLDİKLERİNİ SANIYORLAR

KASKDAN NEFES ALAMIYORDU
TONK
KANK
KALKAN AĞIR GELİYORDU
MIZRAK
EPHIALTES
SONSUZA DEK YAŞA
MIZRAĞIN LEONIDAS
TOK
STELIOS

KUNCH
AFERİN EVLAT
ÖLDÜRÜN
ÖLDÜRÜN ONLARI
KASK GÖRÜŞ ALANINI ENGELLİYORDU
UZAĞI GÖRME LİYDİ
KALKAN AĞIRDI ÇÜNKİ DENGESİNİ SAĞLAMAK ZORUNDAYDI
ÇÜNKİ HEDEFİ UZAKTAYDI
XERXES...

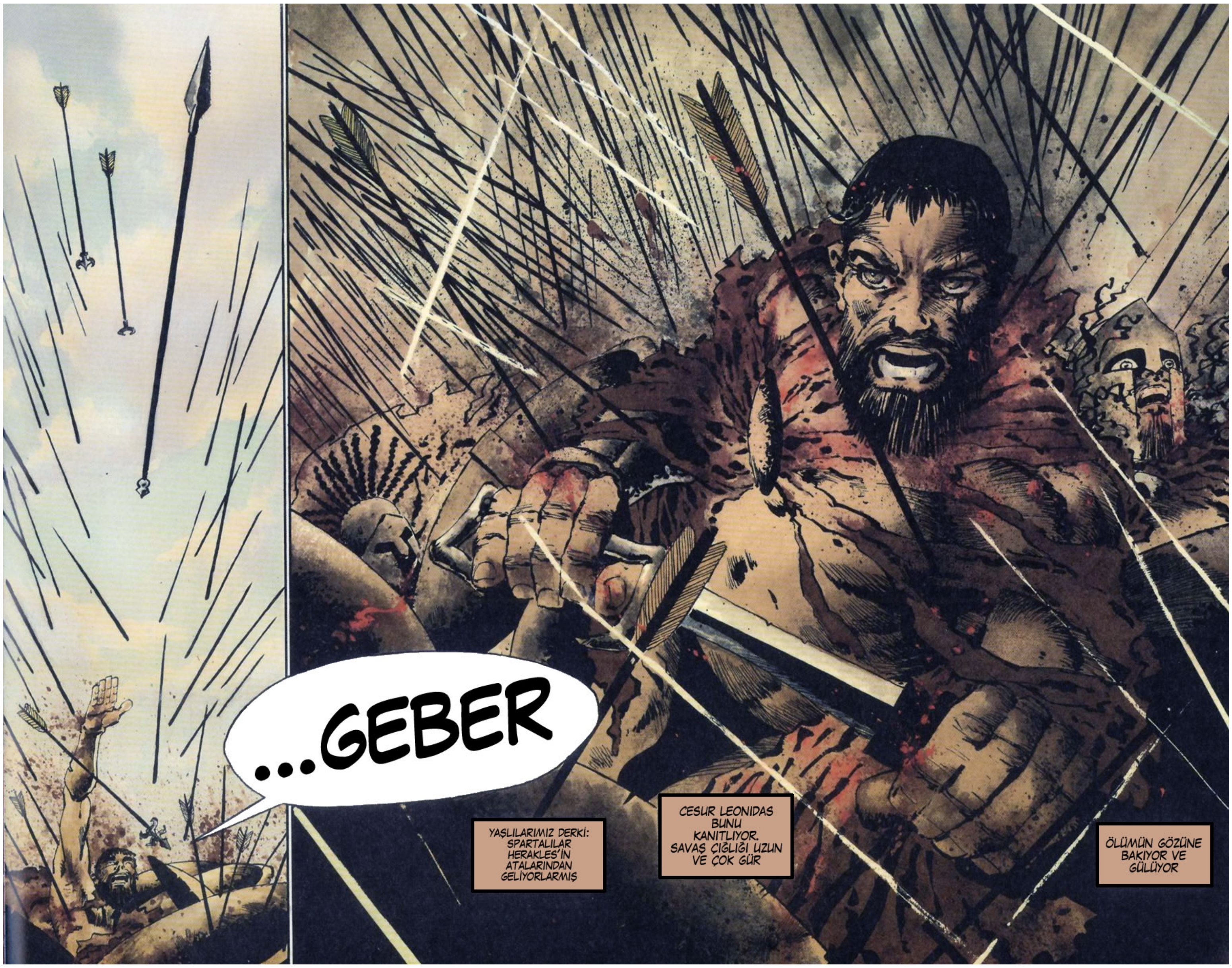
...GEBER
YAŞLILARIMIZ DERKİ: SPARTALILAR HERAKLES'İN ATALARINDAN GELİYORLARMIŞ
CESUR LEONIDAS BUNU KANITLIYOR. SAVAŞ ÇIĞLIĞI UZUN VE ÇOK GÜR
ÖLÜMÜN GÖZÜNE BAKIYOR VE GÜLÜYOR

KUNCH

KRALİÇEM
EŞİM
AŞKIM
GÜÇLÜ OL
ELVEDA

BİZİ UNUTMAYIN

BİR İNSAN BURAYA GELDİYSE
O ZAMAN TAŞLAR ONA KONUŞUR GİBİ
"BURAYA GELDİYSEN, SPARTAYA ANLAT..."
"...BİZİ BURADA GÖRDÜN..."
"...KANUNLARIN İSTEDİĞİ GİBİ."

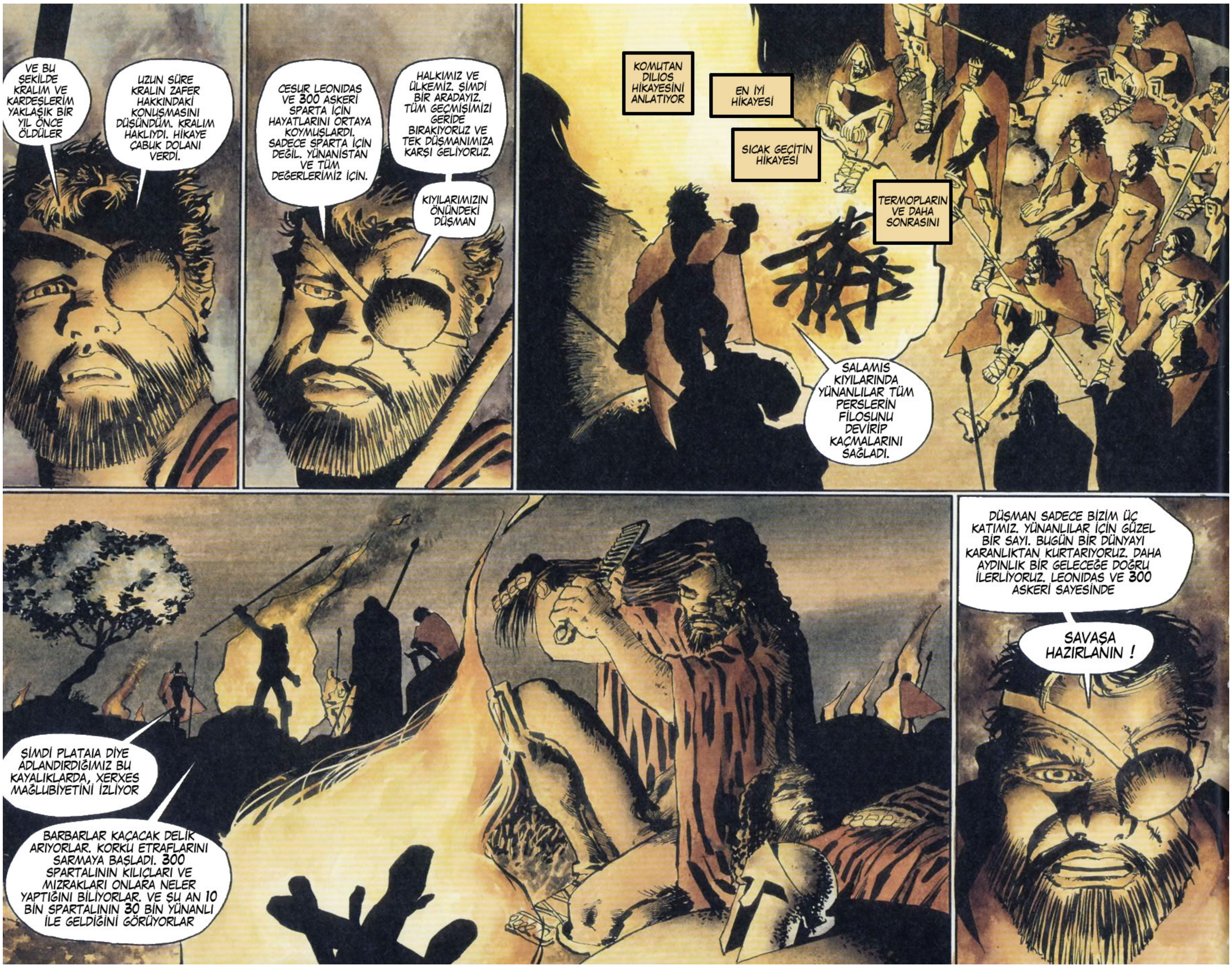
VE BU ŞEKİLDE KRALIM VE KARDEŞLERİM YAKLAŞIK BİR YIL ÖNCE ÖLDÜLER
UZUN SÜRE KRALIN ZAFER HAKKINDAKİ KONUŞMASINI DÜŞÜNDÜM. KRALIM HAKLIYDI. HİKAYE ÇABUK DOLANI VERDİ.
CESUR LEONIDAS VE 300 ASKERİ SPARTA İÇİN HAYATLARINI ORTAYA KOYMUŞLARDI. SADECE SPARTA İÇİN DEĞİL. YUNANİSTAN VE TÜM DEĞERLERİMİZ İÇİN.
HALKIMIZ VE ÜLKEMİZ. ŞİMDİ BİR ARADAYIZ. TÜM GEÇMİŞİMİZİ GERİDE BIRAKIYORUZ VE TEK DÜŞMANIMIZA KARŞI GELİYORUZ.
KIYILARIMIZIN ÖNÜNDEKİ DÜŞMAN
KOMUTAN DILIOS HİKAYESİNİ ANLATIYOR
EN İYİ HİKAYESİ
SICAK GEÇİTİN HİKAYESİ
TERMOPLARIN VE DAHA SONRASINI
SALAMIS KIYILARINDA YUNANLILAR TÜM PERSLERİN FİLOSUNU DEVİRİP KAÇMALARINI SAĞLADI.
ŞİMDİ PLATAIA DİYE ADLANDIRDIĞIMIZ BU KAYALIKLARDA, XERXES MAĞLUBİYETİNİ İZLİYOR
BARBARLAR KAÇACAK DELİK ARIYORLAR. KORKU ETRAFLARINI SARMAYA BAŞLADI. 300 SPARTALININ KILIÇLARI VE MIZRAKLARI ONLARA NELER YAPTIĞINI BİLİYORLAR. VE ŞU AN 10 BİN SPARTALININ 30 BİN YUNANLI İLE GELDİĞİNİ GÖRÜYORLAR
DÜŞMAN SADECE BİZİM ÜÇ KATIMIZ. YUNANLILAR İÇİN GÜZEL BİR SAYI. BUGÜN BİR DÜNYAYI KARANLIKTAN KURTARIYORUZ. DAHA AYDINLIK BİR GELECEĞE DOĞRU İLERLİYORUZ. LEONIDAS VE 300 ASKERİ SAYESİNDE
SAVAŞA HAZIRLANIN !

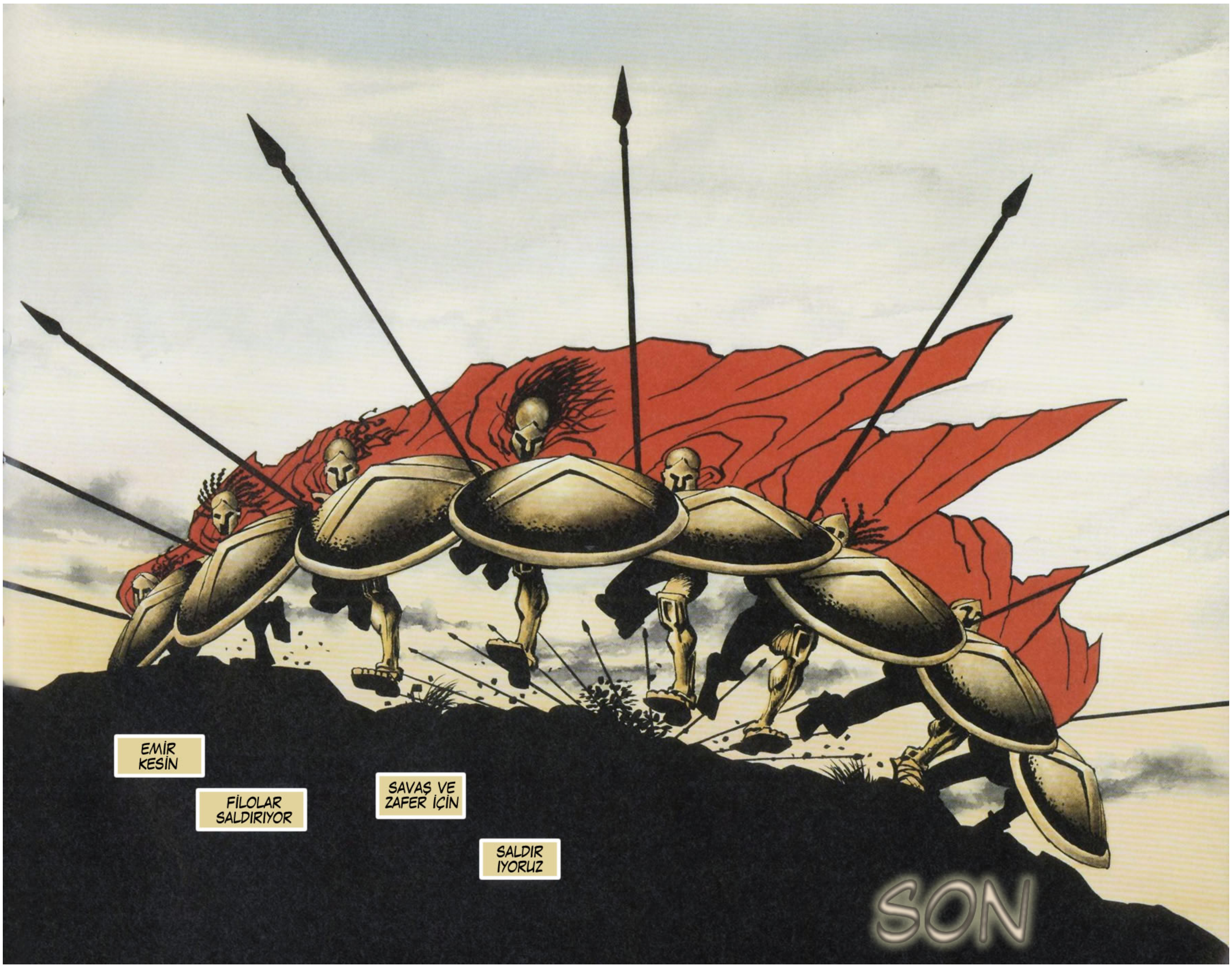
EMİR KESİN
FİLOLAR SALDIRIYOR
SAVAŞ VE ZAFER İÇİN
SALDIR IYORUZ
SON